



Wahlen in Bayern 2018

Wahl zum 18. Bayerischen Landtag in Bayern am 14. Oktober 2018

Wahlen zum Bayerischen Landtag
1946 bis 2018



B VII 2-4/Z 2018
Hrsg. im Februar 2019
Bestellnr. B7243C 201851

Zeichenerklärung

- 0 mehr als nichts, aber weniger als die Hälfte der kleinsten in der Tabelle nachgewiesenen Einheit
- nichts vorhanden oder keine Veränderung
- / keine Angaben, da Zahlen nicht sicher genug
- Zahlenwert unbekannt, geheimzuhalten oder nicht rechenbar
- ... Angabe fällt später an
- X Tabellenfach gesperrt, da Aussage nicht sinnvoll
- () Nachweis unter dem Vorbehalt, dass der Zahlenwert erhebliche Fehler aufweisen kann
- p vorläufiges Ergebnis
- r berichtiges Ergebnis
- s geschätztes Ergebnis
- D Durchschnitt
- ≙ entspricht

Auf- und Abrunden

Im Allgemeinen ist ohne Rücksicht auf die Endsummen auf- bzw. abgerundet worden. Deshalb können sich bei der Summierung von Einzelangaben geringfügige Abweichungen zu den ausgewiesenen Endsummen ergeben. Bei der Aufgliederung der Gesamtheit in Prozent kann die Summe der Einzelwerte wegen Rundens vom Wert 100 % abweichen. Eine Abstimmung auf 100 % erfolgt im Allgemeinen nicht.

Impressum

Statistische Berichte

bieten in tabellarischer Form neuestes Zahlenmaterial der jeweiligen Erhebung. Dieses wird, soweit erforderlich, methodisch erläutert und kurz kommentiert.

Herausgeber, Druck und Vertrieb

Bayerisches Landesamt für Statistik
Nürnberger Straße 95
90762 Fürth

Papier

Gedruckt auf umweltfreundlichem Papier, chlorfrei gebleicht.

Vertrieb

E-Mail vertrieb@statistik.bayern.de
Telefon 089 2119-3205
Telefax 089 2119-3457

Auskunftsdiens

E-Mail info@statistik.bayern.de
Telefon 089 2119-3218
Telefax 089 2119-13580

© **Bayerisches Landesamt für Statistik, Fürth 2019**
Vervielfältigung und Verbreitung, auch auszugsweise, mit Quellenangabe gestattet.

Hinweis: Diese Druckschrift wird im Rahmen der Öffentlichkeitsarbeit der Bayerischen Staatsregierung herausgegeben. Sie darf weder von Parteien noch von Wahlwerbern oder Wahlhelfern im Zeitraum von fünf Monaten vor einer Wahl zum Zwecke der Wahlwerbung verwendet werden. Dies gilt für Landtags-, Bundestags-, Kommunal- und Europawahlen. Missbräuchlich ist während dieser Zeit insbesondere die Verteilung auf Wahlveranstaltungen, an Informationsständen der Parteien sowie das Einlegen, Aufdrucken und Aufkleben parteipolitischer Informationen oder Werbemittel. Untersagt ist gleichfalls die Weitergabe an Dritte zum Zwecke der Wahlwerbung. Auch ohne zeitlichen Bezug zu einer bevorstehenden Wahl darf die Druckschrift nicht in einer Weise verwendet werden, die als Parteinahme der Staatsregierung zugunsten einzelner politischer Gruppen verstanden werden könnte. Den Parteien ist es gestattet, die Druckschrift zur Unterrichtung ihrer eigenen Mitglieder zu verwenden.

Inhaltsverzeichnis

Vorbemerkungen	4
-----------------------------	----------

Tabellen und Abbildungen

Landtagswahlen in Bayern seit 1946

1 Stimmberechtigte und Stimmen

Bayern	5
Oberbayern	15
Niederbayern	25
Oberpfalz	33
Oberfranken	42
Mittelfranken	50
Unterfranken	59
Schwaben	67

2 Sitze

Bayern	76
Oberbayern	78
Niederbayern	80
Oberpfalz	82
Oberfranken	84
Mittelfranken	86
Unterfranken	88
Schwaben	90

Wahlbeteiligung und Gesamtstimmenergebnisse bei den Landtagswahlen in Bayern seit 1946 nach Wahlkreisen

Abb. 1 Bayern	93
Abb. 2 Oberbayern	93
Abb. 3 Niederbayern	94
Abb. 4 Oberpfalz	94
Abb. 5 Oberfranken	95
Abb. 6 Mittelfranken	95
Abb. 7 Unterfranken	96
Abb. 8 Schwaben	96

Vorbemerkungen

Wahlvorschläge

Kurzbezeichnung oder in dieser Veröffentlichung verwendete Abkürzung	Name
AfD	Alternative für Deutschland
BP	Bayernpartei
BHE-DG	Deutscher Gemeinschaftsblock der Heimatvertriebenen und Entrechteten
CSU	Christlich-Soziale Union in Bayern e.V.
FDP	Freie Demokratische Partei
FREIE WÄHLER	FREIE WÄHLER Bayern
GB/BHE	Gesamtdeutscher Block/Block der Heimatvertriebenen und Entrechteten
GRÜNE	BÜNDNIS 90/DIE GRÜNEN
NPD	Nationaldemokratische Partei Deutschlands
SPD	Sozialdemokratische Partei Deutschlands
WAV	Wirtschaftliche Aufbau-Vereinigung

Sonstige Abkürzungen

Abs.	Absatz
Art.	Artikel
Dar.	Darunter
Einschl.	Einschließlich
e.V.	eingetragener Verein
LWG	Landeswahlgesetz

Einheiten und Benennungen

%	Prozent
---	---------

Landtagswahlen in Bayern seit 1946**1. Stimmberechtigte und Stimmen****Stimmberechtigte, Wähler und Wahlbeteiligung****Bayern**

Wahltag	Stimmberechtigte			Wähler					Wahl- beteiligung in %
	insgesamt	davon		insgesamt	davon haben abgestimmt				
		ohne Wahrschein ¹⁾	mit Wahrschein		im Wahllokal		mit Briefwahl		
					ohne Wahrschein	mit	Anzahl	%	
01.12.1946	4 210 636	4 161 772	48 864	3 189 552	3 144 360	45 192	x	x	75,7
26.11.1950	6 026 641	5 925 463	101 178	4 813 528	4 724 038	89 490	x	x	79,9
28.11.1954	6 102 799	5 995 705	107 094	5 030 235	4 936 556	93 679	x	x	82,4
23.11.1958	6 254 214	6 109 231	144 983	4 787 763	4 655 745	35 906	96 112	2,0	76,6
25.11.1962	6 599 417	6 409 584	189 833	5 051 684	4 877 897	29 119	144 668	2,9	76,5
20.11.1966	6 717 225	6 431 632	285 593	5 416 375	5 148 607	22 739	245 029	4,5	80,6
22.11.1970	7 253 205	6 880 034	373 171	5 765 850	5 421 815	20 337	323 698	5,6	79,5
27.10.1974	7 415 892	6 934 359	481 533	5 765 145	5 319 997	14 019	431 129	7,5	77,7
15.10.1978	7 651 716	6 936 979	714 737	5 863 069	5 198 867	9 456	654 746	11,2	76,6
10.10.1982	7 962 090	7 298 081	664 009	6 212 329	5 596 861	17 265	598 203	9,6	78,0
12.10.1986	8 265 474	7 568 166	697 308	5 797 523	5 144 166	11 975	641 382	11,1	70,1
14.10.1990	8 583 278	7 718 571	864 707	5 652 294	4 841 066	9 109	802 119	14,2	65,9
25.09.1994	8 743 532	7 788 266	955 266	5 926 503	5 024 511	6 656	895 336	15,1	67,8
13.09.1998	8 846 155	7 536 839	1 309 316	6 175 848	4 944 911	9 251	1 221 686	19,8	69,8
21.09.2003	9 108 516	7 815 637	1 292 879	5 205 073	3 990 845	3 805	1 210 423	23,3	57,1
28.09.2008	9 321 417	7 815 874	1 505 543	5 398 356	3 964 569	3 900	1 429 887	26,5	57,9
15.09.2013	9 442 013	7 055 219	2 386 794	6 005 395	3 787 230	9 215	2 208 950	36,8	63,6
14.10.2018	9 479 428	6 683 265	2 796 163	6 852 036	4 176 637	10 818	2 664 581	38,9	72,3

¹⁾ Einschl. Stimmberechtigte mit Vermerk "r" (ruht) im Wählerverzeichnis (1958 bis 1970).

Noch: Landtagswahlen in Bayern seit 1946

Noch: 1. Stimmberechtigte und Stimmen

Erststimmen (Stimmkreisstimmen)

Bayern

Wahltag	Abgegebene Stimmen			Von den gültigen Stimmen entfielen auf						
	insgesamt	davon		CSU	GRÜNE	FREIE WÄHLER	AfD	SPD	FDP	Sonstige
		ungültige	gültige							
Anzahl										
01.12.1946 ¹⁾	x	x	x	x	x	x	x	x	x	x
26.11.1950 ..	4 811 922	100 290	4 711 632	1 264 993	x	x	x	1 334 888	334 289	1 777 462
28.11.1954 ..	5 024 975	90 522	4 934 453	1 855 995	x	x	x	1 390 846	360 190	1 327 422
23.11.1958 ..	4 778 677	93 064	4 685 613	2 101 645	x	x	x	1 461 944	269 145	852 879
25.11.1962 ..	5 051 042	76 464	4 974 578	2 343 169	x	x	x	1 770 302	289 666	571 441
20.11.1966 ..	5 415 690	68 820	5 346 870	2 549 610	x	x	x	1 939 685	258 646	598 929
22.11.1970 ..	5 765 161	60 595	5 704 566	3 205 170	x	x	x	1 929 358	297 847	272 191
27.10.1974 ..	5 764 238	59 739	5 704 499	3 520 065	x	x	x	1 739 245	297 281	147 908
15.10.1978 ..	5 862 494	63 616	5 798 878	3 394 096	x	x	x	1 851 045	360 180	193 557
10.10.1982 ..	6 211 779	68 243	6 143 536	3 557 068	283 393	x	x	1 985 057	215 805	102 213
12.10.1986 ..	5 795 297	76 633	5 718 664	3 142 094	425 136	x	x	1 608 353	225 029	318 052
14.10.1990 ..	5 649 652	60 428	5 589 224	3 007 566	354 690	x	x	1 494 492	295 258	437 218
25.09.1994 ..	5 926 061	56 499	5 869 562	3 063 635	371 252	x	x	1 765 490	165 803	503 382
13.09.1998 ..	6 174 487	50 456	6 124 031	3 168 996	335 679	251 742	x	1 800 732	103 727	463 155
21.09.2003 ..	5 204 733	61 970	5 142 763	3 050 456	401 290	228 831	x	1 031 302	138 087	292 797
28.09.2008 ..	5 398 070	68 038	5 330 032	2 267 521	484 092	567 509	x	1 017 153	432 948	560 809
15.09.2013 ..	6 004 799	80 822	5 923 977	2 754 256	522 317	580 701	x	1 208 444	195 920	662 339
14.10.2018 ..	6 851 380	55 131	6 796 249	2 495 186	1 196 575	809 666	701 384	680 180	353 800	559 458
%										
01.12.1946 ¹⁾	x	x	x	x	x	x	x	x	x	x
26.11.1950 ..	x	2,1	100	26,8	x	x	x	28,3	7,1	37,7
28.11.1954 ..	x	1,8	100	37,6	x	x	x	28,2	7,3	26,9
23.11.1958 ..	x	1,9	100	44,9	x	x	x	31,2	5,7	18,2
25.11.1962 ..	x	1,5	100	47,1	x	x	x	35,6	5,8	11,5
20.11.1966 ..	x	1,3	100	47,7	x	x	x	36,3	4,8	11,2
22.11.1970 ..	x	1,1	100	56,2	x	x	x	33,8	5,2	4,8
27.10.1974 ..	x	1,0	100	61,7	x	x	x	30,5	5,2	2,6
15.10.1978 ..	x	1,1	100	58,5	x	x	x	31,9	6,2	3,3
10.10.1982 ..	x	1,1	100	57,9	4,6	x	x	32,3	3,5	1,7
12.10.1986 ..	x	1,3	100	54,9	7,4	x	x	28,1	3,9	5,6
14.10.1990 ..	x	1,1	100	53,8	6,3	x	x	26,7	5,3	7,8
25.09.1994 ..	x	1,0	100	52,2	6,3	x	x	30,1	2,8	8,6
13.09.1998 ..	x	0,8	100	51,7	5,5	4,1	x	29,4	1,7	7,6
21.09.2003 ..	x	1,2	100	59,3	7,8	4,4	x	20,1	2,7	5,7
28.09.2008 ..	x	1,3	100	42,5	9,1	10,6	x	19,1	8,1	10,5
15.09.2013 ..	x	1,3	100	46,5	8,8	9,8	x	20,4	3,3	11,2
14.10.2018 ..	x	0,8	100	36,7	17,6	11,9	10,3	10,0	5,2	8,2

¹⁾ 1946 hatte der Wähler nur eine Stimme (entspricht der Zweitstimme).

Noch: Landtagswahlen in Bayern seit 1946

Noch: 1. Stimmberechtigte und Stimmen

Zweitstimmen (Wahlkreisstimmen)

Bayern

Wahltag	Abgegebene Stimmen			Von den gültigen Stimmen entfielen auf						
	insgesamt	davon		CSU	GRÜNE	FREIE WÄHLER	AfD	SPD	FDP	Sonstige
		ungültige	gültige							
Anzahl										
01.12.1946 ¹⁾	3 189 552	141 215	3 048 337	1 593 908	x	x	x	871 760	172 242	410 427
26.11.1950 ..	4 809 769	283 561	4 526 208	1 262 377	x	x	x	1 253 661	319 452	1 690 718
28.11.1954 ..	5 024 985	235 260	4 789 725	1 835 959	x	x	x	1 343 100	343 734	1 266 932
23.11.1958 ..	4 778 540	260 333	4 518 207	2 091 259	x	x	x	1 377 356	243 199	806 393
25.11.1962 ..	5 050 880	209 081	4 841 799	2 320 359	x	x	x	1 694 866	288 170	538 404
20.11.1966 ..	5 415 594	221 784	5 193 810	2 524 732	x	x	x	1 829 288	280 485	559 305
22.11.1970 ..	5 765 143	226 602	5 538 541	3 139 429	x	x	x	1 813 402	326 713	258 997
27.10.1974 ..	5 764 206	190 119	5 574 087	3 481 486	x	x	x	1 669 881	289 252	133 468
15.10.1978 ..	5 862 382	193 165	5 669 217	3 387 995	x	x	x	1 748 434	351 168	181 620
10.10.1982 ..	6 211 522	187 857	6 023 665	3 534 375	275 294	x	x	1 891 913	214 376	107 707
12.10.1986 ..	5 795 076	159 341	5 635 735	3 191 640	429 217	x	x	1 510 771	203 761	300 346
14.10.1990 ..	5 649 310	139 622	5 509 688	3 085 948	357 411	x	x	1 387 516	278 080	400 733
25.09.1994 ..	5 925 846	125 527	5 800 319	3 100 253	342 480	x	x	1 741 130	161 502	454 954
13.09.1998 ..	6 174 177	111 299	6 062 878	3 278 768	356 777	194 373	x	1 701 168	98 061	433 731
21.09.2003 ..	5 204 481	98 509	5 105 972	3 167 408	391 760	182 475	x	980 963	125 644	257 722
28.09.2008 ..	5 397 934	115 691	5 282 243	2 336 439	515 019	518 387	x	955 284	414 279	542 835
15.09.2013 ..	6 004 570	106 755	5 897 815	2 882 169	497 056	481 852	x	1 228 957	194 118	613 663
14.10.2018 ..	6 851 032	82 534	6 768 498	2 550 895	1 195 781	763 126	687 238	628 898	336 699	605 861
%										
01.12.1946 ¹⁾	x	4,4	100	52,3	x	x	x	28,6	5,7	13,5
26.11.1950 ..	x	5,9	100	27,9	x	x	x	27,7	7,1	37,4
28.11.1954 ..	x	4,7	100	38,3	x	x	x	28,0	7,2	26,5
23.11.1958 ..	x	5,4	100	46,3	x	x	x	30,5	5,4	17,8
25.11.1962 ..	x	4,1	100	47,9	x	x	x	35,0	6,0	11,1
20.11.1966 ..	x	4,1	100	48,6	x	x	x	35,2	5,4	10,8
22.11.1970 ..	x	3,9	100	56,7	x	x	x	32,7	5,9	4,7
27.10.1974 ..	x	3,3	100	62,5	x	x	x	30,0	5,2	2,4
15.10.1978 ..	x	3,3	100	59,8	x	x	x	30,8	6,2	3,2
10.10.1982 ..	x	3,0	100	58,7	4,6	x	x	31,4	3,6	1,8
12.10.1986 ..	x	2,7	100	56,6	7,6	x	x	26,8	3,6	5,3
14.10.1990 ..	x	2,5	100	56,0	6,5	x	x	25,2	5,0	7,3
25.09.1994 ..	x	2,1	100	53,4	5,9	x	x	30,0	2,8	7,8
13.09.1998 ..	x	1,8	100	54,1	5,9	3,2	x	28,1	1,6	7,2
21.09.2003 ..	x	1,9	100	62,0	7,7	3,6	x	19,2	2,5	5,0
28.09.2008 ..	x	2,1	100	44,2	9,8	9,8	x	18,1	7,8	10,3
15.09.2013 ..	x	1,8	100	48,9	8,4	8,2	x	20,8	3,3	10,4
14.10.2018 ..	x	1,2	100	37,7	17,7	11,3	10,2	9,3	5,0	9,0

¹⁾ 1946 hatte der Wähler nur eine Stimme (entspricht der Zweitstimme).

Noch: Landtagswahlen in Bayern seit 1946

Noch: 1. Stimmberechtigte und Stimmen

Gesamtstimmen (Erst- und Zweitstimmen)

Bayern

Wahltag	Abgegebene Stimmen			Von den gültigen Stimmen entfielen auf						
	insgesamt	davon		CSU	GRÜNE	FREIE WÄHLER	AfD	SPD	FDP	Sonstige
		ungültige	gültige							
Anzahl										
01.12.1946 ¹⁾	3 189 552	141 215	3 048 337	1 593 908	x	x	x	871 760	172 242	410 427
26.11.1950 ..	9 621 691	383 851	9 237 840	2 527 370	x	x	x	2 588 549	653 741	3 468 180
28.11.1954 ..	10 049 960	325 782	9 724 178	3 691 954	x	x	x	2 733 946	703 924	2 594 354
23.11.1958 ..	9 557 217	353 397	9 203 820	4 192 904	x	x	x	2 839 300	512 344	1 659 272
25.11.1962 ..	10 101 922	285 545	9 816 377	4 663 528	x	x	x	3 465 168	577 836	1 109 845
20.11.1966 ..	10 831 284	290 604	10 540 680	5 074 342	x	x	x	3 768 973	539 131	1 158 234
22.11.1970 ..	11 530 304	287 197	11 243 107	6 344 599	x	x	x	3 742 760	624 560	531 188
27.10.1974 ..	11 528 444	249 858	11 278 586	7 001 551	x	x	x	3 409 126	586 533	281 376
15.10.1978 ..	11 724 876	256 781	11 468 095	6 782 091	x	x	x	3 599 479	711 348	375 177
10.10.1982 ..	12 423 301	256 100	12 167 201	7 091 443	558 687	x	x	3 876 970	430 181	209 920
12.10.1986 ..	11 590 373	235 974	11 354 399	6 333 734	854 353	x	x	3 119 124	428 790	618 398
14.10.1990 ..	11 298 962	200 050	11 098 912	6 093 514	712 101	x	x	2 882 008	573 338	837 951
25.09.1994 ..	11 851 907	182 026	11 669 881	6 163 888	713 732	x	x	3 506 620	327 305	958 336
13.09.1998 ..	12 348 664	161 755	12 186 909	6 447 764	692 456	446 115	x	3 501 900	201 788	896 886
21.09.2003 ..	10 409 214	160 479	10 248 735	6 217 864	793 050	411 306	x	2 012 265	263 731	550 519
28.09.2008 ..	10 796 004	183 729	10 612 275	4 603 960	999 111	1 085 896	x	1 972 437	847 227	1 103 644
15.09.2013 ..	12 009 369	187 577	11 821 792	5 636 425	1 019 373	1 062 553	x	2 437 401	390 038	1 276 002
14.10.2018 ..	13 702 412	137 665	13 564 747	5 046 081	2 392 356	1 572 792	1 388 622	1 309 078	690 499	1 165 319
%										
01.12.1946 ¹⁾	x	4,4	100	52,3	x	x	x	28,6	5,7	13,5
26.11.1950 ..	x	4,0	100	27,4	x	x	x	28,0	7,1	37,5
28.11.1954 ..	x	3,2	100	38,0	x	x	x	28,1	7,2	26,7
23.11.1958 ..	x	3,7	100	45,6	x	x	x	30,8	5,6	18,0
25.11.1962 ..	x	2,8	100	47,5	x	x	x	35,3	5,9	11,3
20.11.1966 ..	x	2,7	100	48,1	x	x	x	35,8	5,1	11,0
22.11.1970 ..	x	2,5	100	56,4	x	x	x	33,3	5,6	4,7
27.10.1974 ..	x	2,2	100	62,1	x	x	x	30,2	5,2	2,5
15.10.1978 ..	x	2,2	100	59,1	x	x	x	31,4	6,2	3,3
10.10.1982 ..	x	2,1	100	58,3	4,6	x	x	31,9	3,5	1,7
12.10.1986 ..	x	2,0	100	55,8	7,5	x	x	27,5	3,8	5,4
14.10.1990 ..	x	1,8	100	54,9	6,4	x	x	26,0	5,2	7,5
25.09.1994 ..	x	1,5	100	52,8	6,1	x	x	30,0	2,8	8,2
13.09.1998 ..	x	1,3	100	52,9	5,7	3,7	x	28,7	1,7	7,4
21.09.2003 ..	x	1,5	100	60,7	7,7	4,0	x	19,6	2,6	5,4
28.09.2008 ..	x	1,7	100	43,4	9,4	10,2	x	18,6	8,0	10,4
15.09.2013 ..	x	1,6	100	47,7	8,6	9,0	x	20,6	3,3	10,8
14.10.2018 ..	1	1,0	100	37,2	17,6	11,6	10,2	9,7	5,1	8,6

¹⁾ 1946 hatte der Wähler nur eine Stimme (entspricht der Zweitstimme).

Noch: Landtagswahlen in Bayern seit 1946

Noch: 1. Stimmberechtigte und Stimmen

Mittelwert aus Erst- und Zweitstimmen

Bayern

Wahltag	Abgegebene Stimmen			Von den gültigen Stimmen entfielen auf						
	insgesamt	davon		CSU	GRÜNE	FREIE WÄHLER	AfD	SPD	FDP	Sonstige
		ungültige	gültige							
Anzahl										
01.12.1946 ¹⁾	x	x	x	x	x	x	x	x	x	x
26.11.1950 ..	4 810 846	191 926	4 618 920	1 263 685	x	x	x	1 294 275	326 871	1 734 090
28.11.1954 ..	5 024 980	162 891	4 862 089	1 845 977	x	x	x	1 366 973	351 962	1 297 177
23.11.1958 ..	4 778 609	176 699	4 601 910	2 096 452	x	x	x	1 419 650	256 172	829 636
25.11.1962 ..	5 050 961	142 773	4 908 189	2 331 764	x	x	x	1 732 584	288 918	554 923
20.11.1966 ..	5 415 642	145 302	5 270 340	2 537 171	x	x	x	1 884 487	269 566	579 117
22.11.1970 ..	5 765 152	143 599	5 621 554	3 172 300	x	x	x	1 871 380	312 280	265 594
27.10.1974 ..	5 764 222	124 929	5 639 293	3 500 776	x	x	x	1 704 563	293 267	140 688
15.10.1978 ..	5 862 438	128 391	5 734 048	3 391 046	x	x	x	1 799 740	355 674	187 589
10.10.1982 ..	6 211 651	128 050	6 083 601	3 545 722	279 344	x	x	1 938 485	215 091	104 960
12.10.1986 ..	5 795 187	117 987	5 677 200	3 166 867	427 177	x	x	1 559 562	214 395	309 199
14.10.1990 ..	5 649 481	100 025	5 549 456	3 046 757	356 051	x	x	1 441 004	286 669	418 976
25.09.1994 ..	5 925 954	91 013	5 834 941	3 081 944	356 866	x	x	1 753 310	163 653	479 168
13.09.1998 ..	6 174 332	80 878	6 093 455	3 223 882	346 228	223 058	x	1 750 950	100 894	448 443
21.09.2003 ..	5 204 607	80 240	5 124 368	3 108 932	396 525	205 653	x	1 006 133	131 866	275 260
28.09.2008 ..	5 398 002	91 865	5 306 138	2 301 980	499 556	542 948	x	986 219	423 614	551 822
15.09.2013 ..	6 004 685	93 789	5 910 896	2 818 213	509 687	531 277	x	1 218 701	195 019	638 001
14:10:2018 ..	6 851 206	68 833	6 782 374	2 523 041	1 196 178	786 396	694 311	654 539	345 250	582 660
%										
01.12.1946 ¹⁾	x	x	x	x	x	x	x	x	x	x
26.11.1950 ..	x	4,0	100	27,4	x	x	x	28,0	7,1	37,5
28.11.1954 ..	x	3,2	100	38,0	x	x	x	28,1	7,2	26,7
23.11.1958 ..	x	3,7	100	45,6	x	x	x	30,8	5,6	18,0
25.11.1962 ..	x	2,8	100	47,5	x	x	x	35,3	5,9	11,3
20.11.1966 ..	x	2,7	100	48,1	x	x	x	35,8	5,1	11,0
22.11.1970 ..	x	2,5	100	56,4	x	x	x	33,3	5,6	4,7
27.10.1974 ..	x	2,2	100	62,1	x	x	x	30,2	5,2	2,5
15.10.1978 ..	x	2,2	100	59,1	x	x	x	31,4	6,2	3,3
10.10.1982 ..	x	2,1	100	58,3	4,6	x	x	31,9	3,5	1,7
12.10.1986 ..	x	2,0	100	55,8	7,5	x	x	27,5	3,8	5,4
14.10.1990 ..	x	1,8	100	54,9	6,4	x	x	26,0	5,2	7,5
25.09.1994 ..	x	1,5	100	52,8	6,1	x	x	30,0	2,8	8,2
13.09.1998 ..	x	1,3	100	52,9	5,7	3,7	x	28,7	1,7	7,4
21.09.2003 ..	x	1,5	100	60,7	7,7	4,0	x	19,6	2,6	5,4
28.09.2008 ..	x	1,7	100	43,4	9,4	10,2	x	18,6	8,0	10,4
15.09.2013 ..	x	1,6	100	47,7	8,6	9,0	x	20,6	3,3	10,8
14:10:2018 ..	x	1,0	100	37,2	17,6	11,6	10,2	9,7	5,1	8,6

¹⁾ 1946 hatte der Wähler nur eine Stimme (entspricht der Zweitstimme).

Anmerkung: Mittelwert aus Erst- und Zweitstimmen (= Gesamtstimmen : 2). Abweichungen bei Quersummenbildungen sind durch Rundungen bedingt.

Noch: Landtagswahlen in Bayern seit 1946

Noch: 1. Stimmberechtigte und Stimmen

Stimmenergebnisse der sonstigen Wahlvorschläge

Bayern

Wahltag	Erststimmen		Zweitstimmen		Gesamtstimmen		Mittelwert
	Anzahl	%	Anzahl	%	Anzahl	%	Anzahl
Aktion "unabhängige Kandidaten" Bürgeraktion zur Aufstellung von unabhängigen Direktkandidaten (Unabhängige Kandidaten)							
21.09.2003	360	0,0	986	0,0	1 346	0,0	673
Aktionsgemeinschaft Unabhängiger Deutscher (AUD) Kennwort: Die Grünen							
15.10.1978	109 823	1,9	101 154	1,8	210 977	1,8	105 489
Aufbruch für Bürgerrechte, Freiheit und Gesundheit (AUFBRUCH)							
21.09.2003	2 146	0,0	4 049	0,1	6 195	0,1	3 098
Augsburger Bürger Union							
14.10.1990	2 247	0,0	2 079	0,0	4 326	0,0	2 163
Automobile-Steuerzahler-Partei (ASP)							
13.09.1998	5 028	0,1	6 409	0,1	11 437	0,1	5 719
Bamberger Bürger-Block (BBB)							
14.10.1990	629	0,0	1 046	0,0	1 675	0,0	838
Bayerische Staatspartei (BSP)							
27.10.1974	11 602	0,2	7 903	0,1	19 505	0,2	9 753
15.10.1978	5 995	0,1	4 210	0,1	10 205	0,1	5 103
12.10.1986	763	0,0	885	0,0	1 648	0,0	824
Bayerischer Rechtsblock (BRbl)							
28.11.1954	27 104	0,5	27 418	0,6	54 522	0,6	27 261
Bayernpartei (BP)							
26.11.1950	862 123	18,3	795 590	17,6	1 657 713	17,9	828 857
28.11.1954	664 319	13,5	622 618	13,0	1 286 937	13,2	643 469
23.11.1958	392 017	8,4	350 407	7,8	742 424	8,1	371 212
25.11.1962	245 286	4,9	224 591	4,6	469 877	4,8	234 939
20.11.1966	189 399	3,5	171 773	3,3	361 172	3,4	180 586
22.11.1970	79 675	1,4	67 706	1,2	147 381	1,3	73 691
27.10.1974	47 211	0,8	40 224	0,7	87 435	0,8	43 718
15.10.1978	24 847	0,4	25 157	0,4	50 004	0,4	25 002
10.10.1982	35 400	0,6	30 484	0,5	65 884	0,5	32 942
12.10.1986	41 570	0,7	30 237	0,5	71 807	0,6	35 904
14.10.1990	53 459	1,0	40 251	0,7	93 710	0,8	46 855
25.09.1994	68 802	1,2	51 070	0,9	119 872	1,0	59 936
13.09.1998	47 936	0,8	40 644	0,7	88 580	0,7	44 290
21.09.2003	44 572	0,9	32 818	0,6	77 390	0,8	38 695
28.09.2008	60 815	1,1	55 649	1,1	116 464	1,1	58 232
15.09.2013	137 323	2,3	110 177	1,9	247 500	2,1	123 750
14.10.2018	122 266	1,8	109 465	1,6	231 731	1,7	115 866
Block der Heimatvertriebenen							
26.11.1950	10 074	0,2	10 703	0,2	20 777	0,2	10 389
BÜRGER-BLOCK e.V. (BB)							
21.09.2003	175	0,0	760	0,0	935	0,0	468
28.09.2008	2 472	0,0	4 834	0,1	7 306	0,1	3 653
Bürgerrechtsbewegung Solidarität (BüSo)							
21.09.2003	2 814	0,1	3 420	0,1	6 234	0,1	3 117
28.09.2008	178	0,0	1 044	0,0	1 222	0,0	611
15.09.2013	228	0,0	1 391	0,0	1 619	0,0	810
Bürgerrechtspartei für mehr Freiheit und Demokratie - DIE FREIHEIT (DIE FREIHEIT)							
15.09.2013	764	0,0	5 260	0,1	6 024	0,1	3 012

Anmerkung: Mittelwert aus Erst- und Zweitstimmen (= Gesamtstimmen : 2).

Noch: Landtagswahlen in Bayern seit 1946

Noch: 1. Stimmberechtigte und Stimmen

Noch: Stimmenergebnisse der sonstigen Wahlvorschläge

Bayern

Wahltag	Erststimmen		Zweitstimmen		Gesamtstimmen		Mittelwert
	Anzahl	%	Anzahl	%	Anzahl	%	Anzahl
Bund der Deutschen (BdD)							
28.11.1954	22 708	0,5	21 012	0,4	43 720	0,4	21 860
BUND FREIER BÜRGER - OFFENSIVE FÜR DEUTSCHLAND, Die Freiheitlichen (BFB - Die Offensive)							
[1994: Bund freier Bürger (BfB)]							
25.09.1994	26 288	0,4	26 225	0,5	52 513	0,4	26 257
13.09.1998	25 795	0,4	24 541	0,4	50 336	0,4	25 168
Bund Westdeutscher Kommunisten (BWK)							
10.10.1982	62	0,0	351	0,0	413	0,0	207
Christliche Bayerische Volkspartei (Bayerische Patriotenbewegung) (C.B.V.)							
10.10.1982	338	0,0	858	0,0	1 196	0,0	598
12.10.1986	2 688	0,0	2 877	0,1	5 565	0,0	2 783
CHRISTLICHE LIGA Die Partei für das Leben (LIGA)							
14.10.1990	1 364	0,0	5 847	0,1	7 211	0,1	3 606
25.09.1994	2 557	0,0	5 649	0,1	8 206	0,1	4 103
Der Deutsche Block							
26.11.1950	40 454	0,9	41 584	0,9	82 038	0,9	41 019
Deutsche Familien-Partei (Familie)							
[1982: Deutsche Familien Partei (FP)]							
10.10.1982	1 453	0,0	3 578	0,1	5 031	0,0	2 516
12.10.1986	278	0,0	1 098	0,0	1 376	0,0	688
Deutsche Friedens-Union (DFU)							
25.11.1962	43 042	0,9	41 837	0,9	84 879	0,9	42 440
Deutsche Gemeinschaft (DG)							
23.11.1958	15 543	0,3	16 376	0,4	31 919	0,3	15 960
25.11.1962	15 809	0,3	14 854	0,3	30 663	0,3	15 332
Deutsche Kommunistische Partei (DKP)							
22.11.1970	16 343	0,3	23 912	0,4	40 255	0,4	20 128
27.10.1974	24 834	0,4	21 056	0,4	45 890	0,4	22 945
15.10.1978	17 069	0,3	16 113	0,3	33 182	0,3	16 591
10.10.1982	11 048	0,2	10 822	0,2	21 870	0,2	10 935
13.09.1998	722	0,0	903	0,0	1 625	0,0	813
Deutsche Partei (DP)							
23.11.1958	17 882	0,4	16 555	0,4	34 437	0,4	17 219
Deutsche Reichs-Partei (DRP)							
23.11.1958	27 710	0,6	29 154	0,6	56 864	0,6	28 432
Deutscher Gemeinschaftsblock der Heimatvertriebenen und Entrechteten (BHE-DG)							
26.11.1950	586 067	12,4	550 081	12,2	1 136 148	12,3	568 074
DIE LINKE (DIE LINKE)							
28.09.2008	234 480	4,4	227 275	4,3	461 755	4,4	230 878
15.09.2013	128 089	2,2	123 008	2,1	251 097	2,1	125 549
14.10.2018	220 031	3,2	217 857	3,2	437 888	3,2	218 944

Anmerkung: Mittelwert aus Erst- und Zweitstimmen (= Gesamtstimmen : 2).

Noch: Landtagswahlen in Bayern seit 1946

Noch: 1. Stimmberechtigte und Stimmen

Noch: Stimmenergebnisse der sonstigen Wahlvorschläge

Bayern

Wahltag	Erststimmen		Zweitstimmen		Gesamtstimmen		Mittelwert
	Anzahl	%	Anzahl	%	Anzahl	%	Anzahl
DIE REPUBLIKANER (REP)							
12.10.1986	171 693	3,0	171 302	3,0	342 995	3,0	171 498
14.10.1990	279 405	5,0	259 210	4,7	538 615	4,9	269 308
25.09.1994	233 014	4,0	221 156	3,8	454 170	3,9	227 085
13.09.1998	226 385	3,7	211 759	3,5	438 144	3,6	219 072
21.09.2003	120 554	2,3	108 910	2,1	229 464	2,2	114 732
28.09.2008	74 788	1,4	71 285	1,3	146 073	1,4	73 037
15.09.2013	62 133	1,0	55 585	0,9	117 718	1,0	58 859
Die Violetten - für spirituelle Politik (DIE VIOLETTEN)							
28.09.2008	6 108	0,1	9 357	0,2	15 465	0,1	7 733
"DIE 6. PARTEI" JUGEND & FRAUENLISTE ("6. PARTEI")							
13.09.1998	5 292	0,1	5 061	0,1	10 353	0,1	5 177
Europäische Arbeiterpartei (EAP)							
15.10.1978	31	0,0	304	0,0	335	0,0	168
Europäische Föderalistische Partei Bayerns (Bayerische Staatspartei-Europapartei) (EFP)							
22.11.1970	8 372	0,1	9 534	0,2	17 906	0,2	8 953
FRAUENLISTE Bayern e.V. (FRAUENLISTE)							
15.09.2013	3 410	0,1	12 671	0,2	16 081	0,1	8 041
FREIE BÜRGER UNION (FBU)							
25.09.1994	23 449	0,4	18 463	0,3	41 912	0,4	20 956
13.09.1998	13 535	0,2	10 427	0,2	23 962	0,2	11 981
FREIE WÄHLER							
25.09.1994	3 254	0,1	2 903	0,1	6 157	0,1	3 079
Freiheitliche Volkspartei (FVP)							
12.10.1986	20 540	0,4	19 346	0,3	39 886	0,4	19 943
Gesamtdeutsche Partei (DP-BHE) (GDP)							
25.11.1962	254 872	5,1	243 937	5,0	498 809	5,1	249 405
20.11.1966	7 302	0,1	7 947	0,2	15 249	0,1	7 625
Gesamtdeutscher Block/Block der Heimatvertriebenen und Entrechteten (GB/BHE)							
28.11.1954	501 597	10,2	488 512	10,2	990 109	10,2	495 055
23.11.1958	399 727	8,5	393 901	8,7	793 628	8,6	396 814
Humanistische Partei (HP)							
12.10.1986	329	0,0	567	0,0	896	0,0	448
13.09.1998	74	0,0	664	0,0	738	0,0	369
Internationale Weltfriedens Partei (IWP)							
10.10.1982	73	0,0	1 036	0,0	1 109	0,0	555
12.10.1986	73	0,0	1 455	0,0	1 528	0,0	764
Königspartei							
26.11.1950	29 641	0,6	41 448	0,9	71 089	0,8	35 545
Kommunistische Partei Deutschlands (KPD) (verboten am 17.08.1956)							
01.12.1946 ¹⁾	x	x	185 023	6,1	185 023	6,1	x
26.11.1950	91 750	1,9	86 018	1,9	177 768	1,9	88 884
28.11.1954	105 390	2,1	99 816	2,1	205 206	2,1	102 603

¹⁾ 1946 hatte der Wähler nur eine Stimme (entspricht der Zweitstimme).**Anmerkung:** Mittelwert aus Erst- und Zweitstimmen (= Gesamtstimmen : 2).

Noch: Landtagswahlen in Bayern seit 1946

Noch: 1. Stimmberechtigte und Stimmen

Noch: Stimmenergebnisse der sonstigen Wahlvorschläge

Bayern

Wahltag	Erststimmen		Zweitstimmen		Gesamtstimmen		Mittelwert
	Anzahl	%	Anzahl	%	Anzahl	%	Anzahl
Kommunistische Partei Deutschlands (KPD) (gegründet am 28.02.1970)							
27.10.1974	680	0,0	6 121	0,1	6 801	0,1	3 401
Kommunistischer Bund Westdeutschland (KBW)							
15.10.1978	376	0,0	2 537	0,0	2 913	0,0	1 457
Landeswählergruppe der Franken (Freie Franken)							
13.09.1998	333	0,0	1 633	0,0	1 966	0,0	983
21.09.2003	1 650	0,0	2 610	0,1	4 260	0,0	2 130
Liberal-Konservative Reformer – Die EURO-Kritiker (LKR)							
14.10.2018	374	0,0	1 642	0,0	2 016	0,0	1 008
mut							
14.10.2018	17 992	0,3	27 498	0,4	45 490	0,3	22 745
Nationaldemokratische Partei Deutschlands (NPD)							
20.11.1966	402 228	7,5	379 585	7,3	781 813	7,4	390 907
22.11.1970	167 801	2,9	157 845	2,8	325 646	2,9	162 823
27.10.1974	63 581	1,1	58 164	1,0	121 745	1,1	60 873
15.10.1978	35 227	0,6	31 699	0,6	66 926	0,6	33 463
10.10.1982	36 653	0,6	33 003	0,5	69 656	0,6	34 828
12.10.1986	30 183	0,5	27 982	0,5	58 165	0,5	29 083
25.09.1994	6 004	0,1	5 595	0,1	11 599	0,1	5 800
13.09.1998	11 543	0,2	12 174	0,2	23 717	0,2	11 859
28.09.2008	63 370	1,2	60 029	1,1	123 399	1,2	61 700
15.09.2013	37 444	0,6	37 404	0,6	74 848	0,6	37 424
NATURGESETZ PARTEI, AUFBRUCH ZU NEUEM BEWUSSTSEIN (NATURGESETZ)							
25.09.1994	3 584	0,1	5 320	0,1	8 904	0,1	4 452
13.09.1998	2 091	0,0	6 301	0,1	8 392	0,1	4 196
Niederbayerischer Bauern- und Mittelstandsbund (NBM)							
25.11.1962	2 274	0,0	3 424	0,1	5 698	0,1	2 849
Ökologisch-Demokratische Partei (ÖDP)							
10.10.1982	17 186	0,3	27 575	0,5	44 761	0,4	22 381
12.10.1986	40 166	0,7	36 508	0,6	76 674	0,7	38 337
14.10.1990	100 114	1,8	92 300	1,7	192 414	1,7	96 207
25.09.1994	133 093	2,3	115 890	2,0	248 983	2,1	124 492
13.09.1998	117 154	1,9	100 686	1,7	217 840	1,8	108 920
21.09.2003	111 458	2,2	88 645	1,7	200 103	2,0	100 052
28.09.2008	114 261	2,1	97 939	1,9	212 200	2,0	106 100
15.09.2013	127 361	2,1	112 064	1,9	239 425	2,0	119 713
14.10.2018	111 212	1,6	100 739	1,5	211 951	1,6	105 976
Partei Bibeltreuer Christen (PBC)							
13.09.1998	5 783	0,1	11 526	0,2	17 309	0,1	8 655
21.09.2003	9 068	0,2	15 524	0,3	24 592	0,2	12 296
Partei der Humanisten (Die Humanisten)							
14.10.2018	159	0,0	3 234	#DIV/0!	3 393	0,0	1 697
Partei Deutscher Demokraten (PDD)							
25.09.1994	777	0,0	551	0,0	1 328	0,0	664
Parteifreie und Unabhängige Wählergemeinschaft (UNABH.)							
12.10.1986	9 769	0,2	8 089	0,1	17 858	0,2	8 929
Parteifreie Wählerschaft (Pfr.)							
25.11.1962	7 670	0,2	7 043	0,1	14 713	0,1	7 357

Anmerkung: Mittelwert aus Erst- und Zweitstimmen (= Gesamtstimmen : 2).

Noch: Landtagswahlen in Bayern seit 1946

Noch: 1. Stimmberechtigte und Stimmen

Noch: Stimmenergebnisse der sonstigen Wahlvorschläge

Bayern

Wahltag	Erststimmen		Zweitstimmen		Gesamtstimmen		Mittelwert
	Anzahl	%	Anzahl	%	Anzahl	%	Anzahl
Partei für Arbeit, Rechtsstaat, Tierschutz, Elitenförderung und basisdemokratische Initiative (Die PARTEI)							
14.10.2018	18 561	0,3	40 535	0,6	59 096	0,4	29 548
Partei für Franken (DIE FRANKEN)							
15.09.2013	44 321	0,7	42 963	0,7	87 284	0,7	43 642
14.10.2018	17 075	0,3	14 378	0,2	31 453	0,2	15 727
Partei für Gesundheitsforschung (Gesundheitsforschung)							
14.10.2018	1 006	0,0	6 744	0,1	7 750	0,1	3 875
PARTEI MENSCH UMWELT TIERSCHUTZ (Tierschutzpartei)							
14.10.2018	11 616	0,2	29 281	0,4	40 897	0,3	20 449
Piratenpartei Deutschland (PIRATEN)							
15.09.2013	121 266	2,0	113 140	1,9	234 406	2,0	117 203
14.10.2018	23 900	0,4	35 245	0,5	59 145	0,4	29 573
Rentnerinnen und Rentner Partei (RRP)							
28.09.2008	4 337	0,1	15 423	0,3	19 760	0,2	9 880
STATT Partei DIE UNABHÄNGIGEN (STATT Partei)							
25.09.1994	2 560	0,0	2 132	0,0	4 692	0,0	2 346
13.09.1998	1 484	0,0	1 003	0,0	2 487	0,0	1 244
Unabhängige Wähler-Vereinigung der Stadt Weilheim (UWV)							
15.10.1978	189	0,0	446	0,0	635	0,0	318
Unpolitische Bäuerliche Notgemeinschaft-Hilfe für den Bayerischen Wald							
26.11.1950	586	0,0	796	0,0	1 382	0,0	691
V-Partei³ - Partei für Veränderung, Vegetarier und Veganer (V-Partei³)							
14.10.2018	15 266	0,2	19 243	0,3	34 509	0,3	17 255
Vaterländische Union (VU)							
28.11.1954	6 304	0,1	7 556	0,2	13 860	0,1	6 930
25.11.1962	2 488	0,1	2 718	0,1	5 206	0,1	2 603
Vereinigung wirtschaftlich und politisch Entrechteter							
26.11.1950	5 085	0,1	4 254	0,1	9 339	0,1	4 670
Wahlblock der Kriegsgeschädigten-Heimatvertriebenen-Entrechteten							
26.11.1950	19 499	0,4	32 740	0,7	52 239	0,6	26 120
Wirtschaftliche Aufbau-Vereinigung (WAV)							
01.12.1946 ¹⁾	x	x	225 404	7,4	225 404	7,4	x
26.11.1950	132 183	2,8	127 504	2,8	259 687	2,8	129 844

¹⁾ 1946 hatte der Wähler nur eine Stimme (entspricht der Zweitstimme).**Anmerkung:** Mittelwert aus Erst- und Zweitstimmen (= Gesamtstimmen : 2).

Noch: Landtagswahlen in Bayern seit 1946

Noch: 1. Stimmberechtigte und Stimmen

Stimmberechtigte, Wähler und Wahlbeteiligung**Oberbayern**

Wahltag	Stimmberechtigte			Wähler					Wahl- beteiligung in %
	insgesamt	davon		insgesamt	davon haben abgestimmt				
		ohne Wahrschein ¹⁾	mit Wahrschein		im Wahllokal		mit Briefwahl		
					ohne Wahrschein	mit	Anzahl	%	
01.12.1946	1 151 988	•	•	874 836	•	•	x	x	75,9
26.11.1950	1 712 089	1 677 421	34 668	1 304 182	1 271 980	32 202	x	x	76,2
28.11.1954	1 777 829	1 742 705	35 124	1 414 949	1 382 421	32 528	x	x	79,6
23.11.1958	1 855 877	1 814 697	41 180	1 373 346	1 335 860	9 914	27 572	2,0	74,0
25.11.1962	1 995 081	1 940 067	55 014	1 474 151	1 422 702	8 788	42 661	2,9	73,9
20.11.1966	2 067 031	1 971 759	95 272	1 644 724	1 554 203	8 302	82 219	5,0	79,6
22.11.1970	2 257 261	2 126 065	131 196	1 777 468	1 656 166	9 016	112 286	6,3	78,7
27.10.1974	2 324 688	2 152 985	171 703	1 823 082	1 664 412	4 774	153 896	8,4	78,4
15.10.1978	2 416 849	2 156 641	260 208	1 851 216	1 608 332	3 179	239 705	12,9	76,6
10.10.1982	2 527 608	2 274 361	253 247	1 984 943	1 749 281	5 352	230 310	11,6	78,5
12.10.1986	2 672 367	2 396 751	275 616	1 874 347	1 616 028	3 681	254 638	13,6	70,1
14.10.1990	2 790 160	2 449 460	340 700	1 847 180	1 529 627	3 167	314 386	17,0	66,2
25.09.1994	2 821 252	2 441 623	379 629	1 920 531	1 563 229	2 786	354 516	18,5	68,1
13.09.1998	2 847 163	2 343 749	503 414	1 997 023	1 527 553	5 108	464 362	23,3	70,1
21.09.2003	2 966 583	2 480 775	485 808	1 739 096	1 285 784	1 801	451 511	26,0	58,6
28.09.2008	3 089 041	2 558 064	530 977	1 842 163	1 337 873	1 699	502 591	27,3	59,6
15.09.2013	3 168 232	2 295 653	872 579	2 086 697	1 281 932	5 490	799 275	38,3	65,9
14.10.2018	3 203 709	2 170 440	1 033 269	2 391 331	1 403 543	5 956	981 832	41,1	74,6

¹⁾ Einschl. Stimmberechtigte mit Vermerk "r" (ruht) im Wählerverzeichnis (1958 bis 1970).

Noch: Landtagswahlen in Bayern seit 1946

Noch: 1. Stimmberechtigte und Stimmen

Erststimmen (Stimmkreisstimmen)

Oberbayern

Wahltag	Abgegebene Stimmen			Von den gültigen Stimmen entfielen auf						
	insgesamt	davon		CSU	GRÜNE	FREIE WÄHLER	AfD	SPD	FDP	Sonstige
		ungültige	gültige							
Anzahl										
01.12.1946 ¹⁾	x	x	x	x	x	x	x	x	x	x
26.11.1950 ..	1 303 413	22 849	1 280 564	287 940	x	x	x	374 459	78 037	540 128
28.11.1954 ..	1 412 041	22 436	1 389 605	445 204	x	x	x	410 861	86 415	447 125
23.11.1958 ..	1 364 687	23 776	1 340 911	543 639	x	x	x	455 781	59 723	281 768
25.11.1962 ..	1 473 821	17 934	1 455 887	610 537	x	x	x	560 288	76 658	208 404
20.11.1966 ..	1 644 533	16 582	1 627 951	697 274	x	x	x	634 076	81 322	215 279
22.11.1970 ..	1 777 369	15 243	1 762 126	916 640	x	x	x	653 857	100 577	91 052
27.10.1974 ..	1 823 013	14 734	1 808 279	1 077 986	x	x	x	559 528	118 945	51 820
15.10.1978 ..	1 851 172	17 313	1 833 859	1 040 572	x	x	x	577 503	144 633	71 151
10.10.1982 ..	1 984 886	19 393	1 965 493	1 083 618	102 701	x	x	644 714	89 735	44 725
12.10.1986 ..	1 873 696	22 731	1 850 965	983 581	174 826	x	x	483 544	93 943	115 071
14.10.1990 ..	1 846 105	17 935	1 828 170	942 298	150 973	x	x	454 703	122 219	157 977
25.09.1994 ..	1 920 485	17 031	1 903 454	992 541	141 025	x	x	528 385	64 575	176 928
13.09.1998 ..	1 996 811	16 011	1 980 800	1 047 508	137 789	64 385	x	526 675	41 730	162 713
21.09.2003 ..	1 738 958	19 512	1 719 446	1 008 556	174 510	53 624	x	342 999	52 918	86 839
28.09.2008 ..	1 842 064	26 135	1 815 929	712 274	224 705	170 613	x	348 511	181 762	178 064
15.09.2013 ..	2 086 414	31 226	2 055 188	938 406	223 783	177 042	x	414 055	81 311	220 591
14:10:2018 ..	2 390 955	18 173	2 372 782	786 122	525 733	263 943	204 472	226 257	155 344	210 911
%										
01.12.1946 ¹⁾	x	x	x	x	x	x	x	x	x	x
26.11.1950 ..	x	1,8	100	22,5	x	x	x	29,2	6,1	42,2
28.11.1954 ..	x	1,6	100	32,0	x	x	x	29,6	6,2	32,2
23.11.1958 ..	x	1,7	100	40,5	x	x	x	34,0	4,5	21,0
25.11.1962 ..	x	1,2	100	41,9	x	x	x	38,5	5,3	14,3
20.11.1966 ..	x	1,0	100	42,8	x	x	x	38,9	5,0	13,2
22.11.1970 ..	x	0,9	100	52,0	x	x	x	37,1	5,7	5,2
27.10.1974 ..	x	0,8	100	59,6	x	x	x	30,9	6,6	2,9
15.10.1978 ..	x	0,9	100	56,7	x	x	x	31,5	7,9	3,9
10.10.1982 ..	x	1,0	100	55,1	5,2	x	x	32,8	4,6	2,3
12.10.1986 ..	x	1,2	100	53,1	9,4	x	x	26,1	5,1	6,2
14.10.1990 ..	x	1,0	100	51,5	8,3	x	x	24,9	6,7	8,6
25.09.1994 ..	x	0,9	100	52,1	7,4	x	x	27,8	3,4	9,3
13.09.1998 ..	x	0,8	100	52,9	7,0	3,3	x	26,6	2,1	8,2
21.09.2003 ..	x	1,1	100	58,7	10,1	3,1	x	19,9	3,1	5,1
28.09.2008 ..	x	1,4	100	39,2	12,4	9,4	x	19,2	10,0	9,8
15.09.2013 ..	x	1,5	100	45,7	10,9	8,6	x	20,1	4,0	10,7
14:10:2018 ..	x	0,8	100	33,1	22,2	11,1	8,6	9,5	6,5	8,9

¹⁾ 1946 hatte der Wähler nur eine Stimme (entspricht der Zweitstimme).

Noch: Landtagswahlen in Bayern seit 1946

Noch: 1. Stimmberechtigte und Stimmen

Zweitstimmen (Wahlkreisstimmen)

Oberbayern

Wahltag	Abgegebene Stimmen			Von den gültigen Stimmen entfielen auf						
	insgesamt	davon		CSU	GRÜNE	FREIE WÄHLER	AfD	SPD	FDP	Sonstige
		ungültige	gültige							
Anzahl										
01.12.1946 ¹⁾	874 836	33 804	841 032	410 021	x	x	x	238 179	41 759	151 073
26.11.1950 ..	1 302 118	87 660	1 214 458	274 139	x	x	x	355 865	76 325	508 129
28.11.1954 ..	1 412 249	73 500	1 338 749	437 570	x	x	x	403 425	82 740	415 014
23.11.1958 ..	1 364 556	81 787	1 282 769	524 184	x	x	x	437 127	55 925	265 533
25.11.1962 ..	1 473 644	62 632	1 411 012	589 577	x	x	x	537 616	90 452	193 367
20.11.1966 ..	1 644 469	70 498	1 573 971	672 996	x	x	x	602 417	99 989	198 569
22.11.1970 ..	1 777 361	90 946	1 686 415	879 496	x	x	x	619 284	102 479	85 156
27.10.1974 ..	1 823 047	65 042	1 758 005	1 046 457	x	x	x	563 895	103 403	44 250
15.10.1978 ..	1 851 145	62 302	1 788 843	1 045 299	x	x	x	534 800	148 722	60 022
10.10.1982 ..	1 984 813	62 987	1 921 826	1 081 399	98 544	x	x	605 999	93 900	41 984
12.10.1986 ..	1 873 529	43 796	1 829 733	1 012 868	175 614	x	x	443 060	86 943	111 248
14.10.1990 ..	1 845 737	40 324	1 805 413	991 128	145 702	x	x	422 843	109 210	136 530
25.09.1994 ..	1 920 299	36 049	1 884 250	1 019 604	125 743	x	x	522 809	59 376	156 718
13.09.1998 ..	1 996 587	29 591	1 966 996	1 137 142	148 409	37 600	x	468 568	34 791	140 486
21.09.2003 ..	1 738 777	25 577	1 713 200	1 058 964	162 175	32 960	x	338 652	49 971	70 478
28.09.2008 ..	1 841 965	39 212	1 802 753	709 643	249 075	146 878	x	349 231	181 427	166 499
15.09.2013 ..	2 086 352	30 385	2 055 967	1 000 018	184 936	116 407	x	494 784	80 577	179 245
14.10.2018 ..	2 390 743	29 254	2 361 489	809 899	529 190	230 719	200 944	217 163	147 462	226 112
%										
01.12.1946 ¹⁾	x	3,9	100	48,8	x	x	x	28,3	5,0	18,0
26.11.1950 ..	x	6,7	100	22,6	x	x	x	29,3	6,3	41,8
28.11.1954 ..	x	5,2	100	32,7	x	x	x	30,1	6,2	31,0
23.11.1958 ..	x	6,0	100	40,9	x	x	x	34,1	4,4	20,7
25.11.1962 ..	x	4,3	100	41,8	x	x	x	38,1	6,4	13,7
20.11.1966 ..	x	4,3	100	42,8	x	x	x	38,3	6,4	12,6
22.11.1970 ..	x	5,1	100	52,2	x	x	x	36,7	6,1	5,0
27.10.1974 ..	x	3,6	100	59,5	x	x	x	32,1	5,9	2,5
15.10.1978 ..	x	3,4	100	58,4	x	x	x	29,9	8,3	3,4
10.10.1982 ..	x	3,2	100	56,3	5,1	x	x	31,5	4,9	2,2
12.10.1986 ..	x	2,3	100	55,4	9,6	x	x	24,2	4,8	6,1
14.10.1990 ..	x	2,2	100	54,9	8,1	x	x	23,4	6,0	7,6
25.09.1994 ..	x	1,9	100	54,1	6,7	x	x	27,7	3,2	8,3
13.09.1998 ..	x	1,5	100	57,8	7,5	1,9	x	23,8	1,8	7,1
21.09.2003 ..	x	1,5	100	61,8	9,5	1,9	x	19,8	2,9	4,1
28.09.2008 ..	x	2,1	100	39,4	13,8	8,1	x	19,4	10,1	9,2
15.09.2013 ..	x	1,5	100	48,6	9,0	5,7	x	24,1	3,9	8,7
14.10.2018 ..	x	1,2	100	34,3	22,4	9,8	8,5	9,2	6,2	9,6

¹⁾ 1946 hatte der Wähler nur eine Stimme (entspricht der Zweitstimme).

Noch: Landtagswahlen in Bayern seit 1946

Noch: 1. Stimmberechtigte und Stimmen

Gesamtstimmen (Erst- und Zweitstimmen)

Oberbayern

Wahltag	Abgegebene Stimmen			Von den gültigen Stimmen entfielen auf						
	insgesamt	davon		CSU	GRÜNE	FREIE WÄHLER	AfD	SPD	FDP	Sonstige
		ungültige	gültige							
Anzahl										
01.12.1946 ¹⁾	874 836	33 804	841 032	410 021	x	x	x	238 179	41 759	151 073
26.11.1950 ..	2 605 531	110 509	2 495 022	562 079	x	x	x	730 324	154 362	1 048 257
28.11.1954 ..	2 824 290	95 936	2 728 354	882 774	x	x	x	814 286	169 155	862 139
23.11.1958 ..	2 729 243	105 563	2 623 680	1 067 823	x	x	x	892 908	115 648	547 301
25.11.1962 ..	2 947 465	80 566	2 866 899	1 200 114	x	x	x	1 097 904	167 110	401 771
20.11.1966 ..	3 289 002	87 080	3 201 922	1 370 270	x	x	x	1 236 493	181 311	413 848
22.11.1970 ..	3 554 730	106 189	3 448 541	1 796 136	x	x	x	1 273 141	203 056	176 208
27.10.1974 ..	3 646 060	79 776	3 566 284	2 124 443	x	x	x	1 123 423	222 348	96 070
15.10.1978 ..	3 702 317	79 615	3 622 702	2 085 871	x	x	x	1 112 303	293 355	131 173
10.10.1982 ..	3 969 699	82 380	3 887 319	2 165 017	201 245	x	x	1 250 713	183 635	86 709
12.10.1986 ..	3 747 225	66 527	3 680 698	1 996 449	350 440	x	x	926 604	180 886	226 319
14.10.1990 ..	3 691 842	58 259	3 633 583	1 933 426	296 675	x	x	877 546	231 429	294 507
25.09.1994 ..	3 840 784	53 080	3 787 704	2 012 145	266 768	x	x	1 051 194	123 951	333 646
13.09.1998 ..	3 993 398	45 602	3 947 796	2 184 650	286 198	101 985	x	995 243	76 521	303 199
21.09.2003 ..	3 477 735	45 089	3 432 646	2 067 520	336 685	86 584	x	681 651	102 889	157 317
28.09.2008 ..	3 684 029	65 347	3 618 682	1 421 917	473 780	317 491	x	697 742	363 189	344 563
15.09.2013 ..	4 172 766	61 611	4 111 155	1 938 424	408 719	293 449	x	908 839	161 888	399 836
14.10.2018 ..	4 781 698	47 427	4 734 271	1 596 021	1 054 923	494 662	405 416	443 420	302 806	437 023
%										
01.12.1946 ¹⁾	x	3,9	100	48,8	x	x	x	28,3	5,0	18,0
26.11.1950 ..	x	4,2	100	22,5	x	x	x	29,3	6,2	42,0
28.11.1954 ..	x	3,4	100	32,4	x	x	x	29,8	6,2	31,6
23.11.1958 ..	x	3,9	100	40,7	x	x	x	34,0	4,4	20,9
25.11.1962 ..	x	2,7	100	41,9	x	x	x	38,3	5,8	14,0
20.11.1966 ..	x	2,6	100	42,8	x	x	x	38,6	5,7	12,9
22.11.1970 ..	x	3,0	100	52,1	x	x	x	36,9	5,9	5,1
27.10.1974 ..	x	2,2	100	59,6	x	x	x	31,5	6,2	2,7
15.10.1978 ..	x	2,2	100	57,6	x	x	x	30,7	8,1	3,6
10.10.1982 ..	x	2,1	100	55,7	5,2	x	x	32,2	4,7	2,2
12.10.1986 ..	x	1,8	100	54,2	9,5	x	x	25,2	4,9	6,1
14.10.1990 ..	x	1,6	100	53,2	8,2	x	x	24,2	6,4	8,1
25.09.1994 ..	x	1,4	100	53,1	7,0	x	x	27,8	3,3	8,8
13.09.1998 ..	x	1,1	100	55,3	7,2	2,6	x	25,2	1,9	7,7
21.09.2003 ..	x	1,3	100	60,2	9,8	2,5	x	19,9	3,0	4,6
28.09.2008 ..	x	1,8	100	39,3	13,1	8,8	x	19,3	10,0	9,5
15.09.2013 ..	x	1,5	100	47,2	9,9	7,1	x	22,1	3,9	9,7
14.10.2018 ..	x	1,0	100	33,7	22,3	10,4	8,6	9,4	6,4	9,2

¹⁾ 1946 hatte der Wähler nur eine Stimme (entspricht der Zweitstimme).

Noch: Landtagswahlen in Bayern seit 1946

Noch: 1. Stimmberechtigte und Stimmen

Mittelwert aus Erst- und Zweitstimmen

Oberbayern

Wahltag	Abgegebene Stimmen			Von den gültigen Stimmen entfielen auf						
	insgesamt	davon		CSU	GRÜNE	FREIE WÄHLER	AfD	SPD	FDP	Sonstige
		ungültige	gültige							
Anzahl										
01.12.1946 ¹⁾	x	x	x	x	x	x	x	x	x	x
26.11.1950 ..	1 302 766	55 255	1 247 511	281 040	x	x	x	365 162	77 181	524 129
28.11.1954 ..	1 412 145	47 968	1 364 177	441 387	x	x	x	407 143	84 578	431 070
23.11.1958 ..	1 364 622	52 782	1 311 840	533 912	x	x	x	446 454	57 824	273 651
25.11.1962 ..	1 473 733	40 283	1 433 450	600 057	x	x	x	548 952	83 555	200 886
20.11.1966 ..	1 644 501	43 540	1 600 961	685 135	x	x	x	618 247	90 656	206 924
22.11.1970 ..	1 777 365	53 095	1 724 271	898 068	x	x	x	636 571	101 528	88 104
27.10.1974 ..	1 823 030	39 888	1 783 142	1 062 222	x	x	x	561 712	111 174	48 035
15.10.1978 ..	1 851 159	39 808	1 811 351	1 042 936	x	x	x	556 152	146 678	65 587
10.10.1982 ..	1 984 850	41 190	1 943 660	1 082 509	100 623	x	x	625 357	91 818	43 355
12.10.1986 ..	1 873 613	33 264	1 840 349	998 225	175 220	x	x	463 302	90 443	113 160
14.10.1990 ..	1 845 921	29 130	1 816 792	966 713	148 338	x	x	438 773	115 715	147 254
25.09.1994 ..	1 920 392	26 540	1 893 852	1 006 073	133 384	x	x	525 597	61 976	166 823
13.09.1998 ..	1 996 699	22 801	1 973 898	1 092 325	143 099	50 993	x	497 622	38 261	151 600
21.09.2003 ..	1 738 868	22 545	1 716 323	1 033 760	168 343	43 292	x	340 826	51 445	78 659
28.09.2008 ..	1 842 015	32 674	1 809 341	710 959	236 890	158 746	x	348 871	181 595	172 282
15.09.2013 ..	2 086 383	30 806	2 055 578	969 212	204 360	146 725	x	454 420	80 944	199 918
14:10:2014 ..	2 390 849	23 714	2 367 136	798 011	527 462	247 331	202 708	221 710	151 403	218 512
%										
01.12.1946 ¹⁾	x	x	x	x	x	x	x	x	x	x
26.11.1950 ..	x	4,2	100	22,5	x	x	x	29,3	6,2	42,0
28.11.1954 ..	x	3,4	100	32,4	x	x	x	29,8	6,2	31,6
23.11.1958 ..	x	3,9	100	40,7	x	x	x	34,0	4,4	20,9
25.11.1962 ..	x	2,7	100	41,9	x	x	x	38,3	5,8	14,0
20.11.1966 ..	x	2,6	100	42,8	x	x	x	38,6	5,7	12,9
22.11.1970 ..	x	3,0	100	52,1	x	x	x	36,9	5,9	5,1
27.10.1974 ..	x	2,2	100	59,6	x	x	x	31,5	6,2	2,7
15.10.1978 ..	x	2,2	100	57,6	x	x	x	30,7	8,1	3,6
10.10.1982 ..	x	2,1	100	55,7	5,2	x	x	32,2	4,7	2,2
12.10.1986 ..	x	1,8	100	54,2	9,5	x	x	25,2	4,9	6,1
14.10.1990 ..	x	1,6	100	53,2	8,2	x	x	24,2	6,4	8,1
25.09.1994 ..	x	1,4	100	53,1	7,0	x	x	27,8	3,3	8,8
13.09.1998 ..	x	1,1	100	55,3	7,2	2,6	x	25,2	1,9	7,7
21.09.2003 ..	x	1,3	100	60,2	9,8	2,5	x	19,9	3,0	4,6
28.09.2008 ..	x	1,8	100	39,3	13,1	8,8	x	19,3	10,0	9,5
15.09.2013 ..	x	1,5	100	47,2	9,9	7,1	x	22,1	3,9	9,7
14:10:2018 ..	x	1,0	100	33,7	22,3	10,4	8,6	9,4	6,4	9,2

¹⁾ 1946 hatte der Wähler nur eine Stimme (entspricht der Zweitstimme).

Anmerkung: Mittelwert aus Erst- und Zweitstimmen (= Gesamtstimmen : 2). Abweichungen bei Quersummenbildungen sind durch Rundungen bedingt.

Noch: Landtagswahlen in Bayern seit 1946

Noch: 1. Stimmberechtigte und Stimmen

Stimmenergebnisse der sonstigen Wahlvorschläge

Oberbayern

Wahltag	Erststimmen		Zweitstimmen		Gesamtstimmen		Mittelwert
	Anzahl	%	Anzahl	%	Anzahl	%	Anzahl
Aktionsgemeinschaft Unabhängiger Deutscher (AUD) Kennwort: Die Grünen							
15.10.1978	37 042	2,0	31 643	1,8	68 685	1,9	34 343
Aufbruch für Bürgerrechte, Freiheit und Gesundheit (AUFBRUCH)							
21.09.2003	1 555	0,1	2 605	0,2	4 160	0,1	2 080
Automobile-Steuerzahler-Partei (ASP)							
13.09.1998	4 811	0,2	5 333	0,3	10 144	0,3	5 072
Bayerische Staatspartei (BSP)							
27.10.1974	3 983	0,2	3 121	0,2	7 104	0,2	3 552
15.10.1978	2 510	0,1	1 470	0,1	3 980	0,1	1 990
12.10.1986	763	0,0	885	0,0	1 648	0,0	824
Bayerischer Rechtsblock (BRbI)							
28.11.1954	3 840	0,3	4 028	0,3	7 868	0,3	3 934
Bayernpartei (BP)							
26.11.1950	286 261	22,4	260 006	21,4	546 267	21,9	273 134
28.11.1954	254 656	18,3	232 080	17,3	486 736	17,8	243 368
23.11.1958	153 690	11,5	136 355	10,6	290 045	11,1	145 023
25.11.1962	110 094	7,6	102 076	7,2	212 170	7,4	106 085
20.11.1966	102 880	6,3	94 672	6,0	197 552	6,2	98 776
22.11.1970	38 273	2,2	34 395	2,0	72 668	2,1	36 334
27.10.1974	23 116	1,3	18 545	1,1	41 661	1,2	20 831
15.10.1978	16 706	0,9	13 260	0,7	29 966	0,8	14 983
10.10.1982	20 853	1,1	16 096	0,8	36 949	1,0	18 475
12.10.1986	22 268	1,2	14 939	0,8	37 207	1,0	18 604
14.10.1990	28 201	1,5	20 354	1,1	48 555	1,3	24 278
25.09.1994	34 511	1,8	24 691	1,3	59 202	1,6	29 601
13.09.1998	21 515	1,1	16 643	0,8	38 158	1,0	19 079
21.09.2003	18 690	1,1	12 825	0,7	31 515	0,9	15 758
28.09.2008	33 580	1,8	28 981	1,6	62 561	1,7	31 281
15.09.2013	65 693	3,2	47 285	2,3	112 978	2,7	56 489
14.10.2018	54 356	2,3	49 483	2,1	103 839	2,2	51 920
Block der Heimatvertriebenen (BdH)							
26.11.1950	17	0,0	42	0,0	59	0,0	30
BÜRGER-BLOCK e.V. (BB)							
21.09.2003	175	0,0	760	0,0	935	0,0	468
Bürgerrechtsbewegung Solidarität (BüSo)							
21.09.2003	2 053	0,1	1 543	0,1	3 596	0,1	1 798
28.09.2008	178	0,0	1 044	0,1	1 222	0,0	611
15.09.2013	228	0,0	1 391	0,1	1 619	0,0	810
Bürgerrechtspartei für mehr Freiheit und Demokratie - DIE FREIHEIT (DIE FREIHEIT)							
15.09.2013	764	0,0	5 260	0,3	6 024	0,1	3 012
Bund der Deutschen (BdD)							
28.11.1954	8 971	0,6	7 088	0,5	16 059	0,6	8 030

Anmerkung: Mittelwert aus Erst- und Zweitstimmen (= Gesamtstimmen : 2).

Noch: Landtagswahlen in Bayern seit 1946

Noch: 1. Stimmberechtigte und Stimmen

Noch: Stimmenergebnisse der sonstigen Wahlvorschläge

Oberbayern

Wahltag	Erststimmen		Zweitstimmen		Gesamtstimmen		Mittelwert
	Anzahl	%	Anzahl	%	Anzahl	%	Anzahl
BUND FREIER BÜRGER - OFFENSIVE FÜR DEUTSCHLAND, Die Freiheitlichen (BFB - Die Offensive)							
[1994: Bund freier Bürger (BfB)]							
25.09.1994	24 874	1,3	24 379	1,3	49 253	1,3	24 627
13.09.1998	16 031	0,8	15 418	0,8	31 449	0,8	15 725
Bund Westdeutscher Kommunisten (BWK)							
10.10.1982	62	0,0	351	0,0	413	0,0	207
Christliche Bayerische Volkspartei (Bayerische Patriotenbewegung) (C.B.V.)							
12.10.1986	209	0,0	662	0,0	871	0,0	436
CHRISTLICHE LIGA Die Partei für das Leben (LIGA)							
14.10.1990	570	0,0	3 615	0,2	4 185	0,1	2 093
25.09.1994	808	0,0	3 257	0,2	4 065	0,1	2 033
Der Deutsche Block							
26.11.1950	4 762	0,4	5 131	0,4	9 893	0,4	4 947
Deutsche Familien Partei (FP)							
10.10.1982	758	0,0	1 831	0,1	2 589	0,1	1 295
Deutsche Friedens-Union (DFU)							
25.11.1962	14 207	1,0	12 663	0,9	26 870	0,9	13 435
Deutsche Gemeinschaft (DG)							
23.11.1958	4 219	0,3	3 455	0,3	7 674	0,3	3 837
25.11.1962	3 549	0,2	2 888	0,2	6 437	0,2	3 219
Deutsche Kommunistische Partei (DKP)							
22.11.1970	7 118	0,4	8 242	0,5	15 360	0,4	7 680
27.10.1974	8 771	0,5	6 560	0,4	15 331	0,4	7 666
15.10.1978	5 668	0,3	4 992	0,3	10 660	0,3	5 330
10.10.1982	3 554	0,2	3 315	0,2	6 869	0,2	3 435
Deutsche Partei (DP)							
23.11.1958	2 574	0,2	3 147	0,2	5 721	0,2	2 861
Deutsche Reichs-Partei (DRP)							
23.11.1958	9 531	0,7	9 963	0,8	19 494	0,7	9 747
Deutscher Gemeinschaftsblock der Heimatvertriebenen und Entrechteten (BHE-DG)							
26.11.1950	139 218	10,9	126 215	10,4	265 433	10,6	132 717
DIE LINKE (DIE LINKE)							
28.09.2008	70 274	3,9	68 515	3,8	138 789	3,8	69 395
15.09.2013	40 288	2,0	33 708	1,6	73 996	1,8	36 998
14.10.2018	74 676	3,1	75 002	3,2	149 678	3,2	74 839
DIE REPUBLIKANER (REP)							
12.10.1986	62 552	3,4	68 819	3,8	131 371	3,6	65 686
14.10.1990	95 729	5,2	83 852	4,6	179 581	4,9	89 791
25.09.1994	75 775	4,0	71 045	3,8	146 820	3,9	73 410
13.09.1998	70 758	3,6	59 597	3,0	130 355	3,3	65 178
21.09.2003	28 469	1,7	22 274	1,3	50 743	1,5	25 372
28.09.2008	20 930	1,2	19 617	1,1	40 547	1,1	20 274
15.09.2013	21 641	1,1	16 128	0,8	37 769	0,9	18 885
Die Violetten - für spirituelle Politik (DIE VIOLETTEN)							
28.09.2008	4 760	0,3	6 040	0,3	10 800	0,3	5 400

Anmerkung: Mittelwert aus Erst- und Zweitstimmen (= Gesamtstimmen : 2).

Noch: Landtagswahlen in Bayern seit 1946

Noch: 1. Stimmberechtigte und Stimmen

Noch: Stimmenergebnisse der sonstigen Wahlvorschläge

Oberbayern

Wahltag	Erststimmen		Zweitstimmen		Gesamtstimmen		Mittelwert
	Anzahl	%	Anzahl	%	Anzahl	%	Anzahl
"DIE 6. PARTEI" JUGEND & FRAUENLISTE ("6. PARTEI")							
13.09.1998	4 951	0,2	3 682	0,2	8 633	0,2	4 317
Europäische Arbeiterpartei (EAP)							
15.10.1978	31	0,0	304	0,0	335	0,0	168
Europäische Föderalistische Partei Bayerns (Bayerische Staatspartei-Europapartei) (EFP)							
22.11.1970	4 827	0,3	3 938	0,2	8 765	0,3	4 383
FREIE BÜRGER UNION (FBU)							
13.09.1998	4 511	0,2	2 784	0,1	7 295	0,2	3 648
Freiheitliche Volkspartei (FVP)							
12.10.1986	2 853	0,2	1 698	0,1	4 551	0,1	2 276
Gesamtdeutsche Partei (DP-BHE) (GDP)							
25.11.1962	72 925	5,0	68 690	4,9	141 615	4,9	70 808
20.11.1966	468	0,0	512	0,0	980	0,0	490
Gesamtdeutscher Block/Block der Heimatvertriebenen und Entrechteten (GB/BHE)							
28.11.1954	136 037	9,8	131 090	9,8	267 127	9,8	133 564
23.11.1958	111 754	8,3	112 613	8,8	224 367	8,6	112 184
Humanistische Partei (HP)							
12.10.1986	329	0,0	567	0,0	896	0,0	448
13.09.1998	74	0,0	664	0,0	738	0,0	369
Internationale Weltfriedens Partei (IWP)							
10.10.1982	73	0,0	1 036	0,1	1 109	0,0	555
12.10.1986	73	0,0	1 455	0,1	1 528	0,0	764
Königspartei							
26.11.1950	16 280	1,3	23 511	1,9	39 791	1,6	19 896
Kommunistische Partei Deutschlands (KPD) (verboten am 17.08.1956)							
01.12.1946 ¹⁾	x	x	59 203	7,0	59 203	7,0	x
26.11.1950	30 049	2,3	27 137	2,2	57 186	2,3	28 593
28.11.1954	40 962	2,9	37 357	2,8	78 319	2,9	39 160
Kommunistische Partei Deutschlands (KPD) (gegründet am 28.02.1970)							
27.10.1974	168	0,0	2 262	0,1	2 430	0,1	1 215
Kommunistischer Bund Westdeutschland (KBW)							
15.10.1978	43	0,0	625	0,0	668	0,0	334
Liberal-Konservative Reformier - Die EURO-Kritiker (LKR)							
14.10.2018	313	0,0	1 209	0,1	1 522	0,0	761
mut							
14.10.2018	9 521	0,4	11 400	0,5	20 921	0,4	10 461
Nationaldemokratische Partei Deutschlands (NPD)							
20.11.1966	111 931	6,9	103 385	6,6	215 316	6,7	107 658
22.11.1970	40 834	2,3	38 581	2,3	79 415	2,3	39 708
27.10.1974	15 782	0,9	13 762	0,8	29 544	0,8	14 772
15.10.1978	8 962	0,5	7 282	0,4	16 244	0,4	8 122
10.10.1982	10 342	0,5	8 853	0,5	19 195	0,5	9 598
12.10.1986	7 803	0,4	6 118	0,3	13 921	0,4	6 961

¹⁾ 1946 hatte der Wähler nur eine Stimme (entspricht der Zweitstimme).**Anmerkung:** Mittelwert aus Erst- und Zweitstimmen (= Gesamtstimmen : 2).

Noch: Landtagswahlen in Bayern seit 1946

Noch: 1. Stimmberechtigte und Stimmen

Noch: Stimmenergebnisse der sonstigen Wahlvorschläge

Oberbayern

Wahltag	Erststimmen		Zweitstimmen		Gesamtstimmen		Mittelwert
	Anzahl	%	Anzahl	%	Anzahl	%	Anzahl
Noch: Nationaldemokratische Partei Deutschlands (NPD)							
28.09.2008	13 584	0,7	13 404	0,7	26 988	0,7	13 494
NATURGESETZ PARTEI, AUFBRUCH ZU NEUEM BEWUSSTSEIN (NATURGESETZ)							
13.09.1998	853	0,0	2 753	0,1	3 606	0,1	1 803
Niederbayerischer Bauern- und Mittelstandsband (NBM)							
25.11.1962	–	–	15	0,0	15	0,0	x
Ökologisch-Demokratische Partei (ÖDP)							
10.10.1982	9 083	0,5	10 502	0,5	19 585	0,5	9 793
12.10.1986	14 205	0,8	13 216	0,7	27 421	0,7	13 711
14.10.1990	33 477	1,8	28 709	1,6	62 186	1,7	31 093
25.09.1994	40 960	2,2	33 346	1,8	74 306	2,0	37 153
13.09.1998	38 697	2,0	31 379	1,6	70 076	1,8	35 038
21.09.2003	34 668	2,0	27 482	1,6	62 150	1,8	31 075
28.09.2008	34 758	1,9	28 898	1,6	63 656	1,8	31 828
15.09.2013	47 847	2,3	39 537	1,9	87 384	2,1	43 692
14.10.2018	42 128	1,8	37 256	1,6	79 384	1,7	39 692
Partei Bibeltreuer Christen (PBC)							
13.09.1998	512	0,0	2 233	0,1	2 745	0,1	1 373
21.09.2003	1 229	0,1	2 989	0,2	4 218	0,1	2 109
Partei der Humanisten (Die Humanisten)							
14.10.2018	159	0,0	3 234	0,1	3 393	0,1	1 697
Partei für Arbeit, Rechtsstaat, Tierschutz, Elitenförderung und basisdemokratische Initiative (Die PARTEI)							
14.10.2018	8 766	0,4	10 851	0,5	19 617	0,4	9 809
Partei für Gesundheitsforschung (Gesundheitsforschung)							
14.10.2018	77	0,0	3 074	0,1	3 151	0,1	1 576
PARTEI MENSCH UMWELT TIERSCHUTZ (Tierschutzpartei)							
14.10.2018	6 907	0,3	17 939	0,8	24 846	0,5	12 423
Parteifreie und Unabhängige Wählergemeinschaft (UNABH.)							
12.10.1986	4 016	0,2	2 889	0,2	6 905	0,2	3 453
Parteifreie Wählerschaft (Pfr.)							
25.11.1962	7 629	0,5	7 022	0,5	14 651	0,5	7 326
Piratenpartei Deutschland (PIRATEN)							
15.09.2013	44 130	2,1	35 936	1,7	80 066	1,9	40 033
14.10.2018	9 656	0,4	11 341	0,5	20 997	0,4	10 499
Unabhängige Wähler-Vereinigung der Stadt Weilheim (UWV)							
15.10.1978	189	0,0	446	0,0	635	0,0	318
Unpolitische Bäuerliche Notgemeinschaft-Hilfe für den Bayerischen Wald (UBN)							
26.11.1950	–	–	7	0,0	7	0,0	x
V-Partei³ - Partei für Veränderung, Vegetarier und Veganer (V-Partei³)							
14.10.2018	4 352	0,2	5 323	0,2	9 675	0,2	4 838
Vaterländische Union (VU)							
28.11.1954	2 659	0,2	3 371	0,3	6 030	0,2	3 015
25.11.1962	–	–	13	0,0	13	0,0	x

Anmerkung: Mittelwert aus Erst- und Zweitstimmen (= Gesamtstimmen : 2).

Noch: Landtagswahlen in Bayern seit 1946

Noch: 1. Stimmberechtigte und Stimmen

Noch: Stimmenergebnisse der sonstigen Wahlvorschläge

Oberbayern

Wahltag	Erststimmen		Zweitstimmen		Gesamtstimmen		Mittelwert
	Anzahl	%	Anzahl	%	Anzahl	%	Anzahl
Vereinigung wirtschaftlich und politisch Entrechteter							
26.11.1950	5 016	0,4	4 213	0,3	9 229	0,4	4 615
Wahlblock der Kriegsgeschädigten-Heimatvertriebenen-Entrechteten							
26.11.1950	10 415	0,8	12 649	1,0	23 064	0,9	11 532
Wirtschaftliche Aufbau-Vereinigung (WAV)							
01.12.1946 ¹⁾	x	x	91 870	10,9	91 870	10,9	x
26.11.1950	48 110	3,8	49 218	4,1	97 328	3,9	48 664

¹⁾ 1946 hatte der Wähler nur eine Stimme (entspricht der Zweitstimme).

Anmerkung: Mittelwert aus Erst- und Zweitstimmen (= Gesamtstimmen : 2).

Noch: Landtagswahlen in Bayern seit 1946

Noch: 1. Stimmberechtigte und Stimmen

Stimmberechtigte, Wähler und Wahlbeteiligung

Niederbayern

Wahltag	Stimmberechtigte			Wähler					Wahl- beteiligung in %
	insgesamt	davon		insgesamt	davon haben abgestimmt				
		ohne Wahlschein ¹⁾	mit Wahlschein		im Wahllokal		mit Briefwahl		
					ohne	mit	Anzahl	%	
01.12.1946	468 988	•	•	352 630	•	•	x	x	75,2
26.11.1950	648 589	637 937	10 652	531 825	523 043	8 782	x	x	82,0
28.11.1954	622 481	611 300	11 181	524 953	516 078	8 875	x	x	84,3
23.11.1958	608 590	592 664	15 926	462 665	448 392	4 688	9 585	2,1	76,0
25.11.1962	627 488	607 437	20 051	488 263	470 314	3 505	14 444	3,0	77,8
20.11.1966	631 622	604 396	27 226	498 352	473 321	2 846	22 185	4,5	78,9
22.11.1970	683 989	650 612	33 377	526 313	495 996	2 040	28 277	5,4	76,9
27.10.1974	701 154	658 790	42 364	528 732	489 652	1 630	37 450	7,1	75,4
15.10.1978	727 848	662 931	64 917	525 144	465 489	866	58 789	11,2	72,2
10.10.1982	764 489	712 008	52 481	561 881	513 649	1 043	47 189	8,4	73,5
12.10.1986	790 898	736 007	54 891	521 833	470 490	884	50 459	9,7	66,0
14.10.1990	823 248	748 469	74 779	504 330	433 758	336	70 236	13,9	61,3
25.09.1994	850 063	773 799	76 264	541 081	469 008	181	71 892	13,3	63,7
13.09.1998	873 914	754 193	119 721	575 081	462 746	255	112 080	19,5	65,8
21.09.2003	905 155	777 610	127 545	475 370	354 957	104	120 309	25,3	52,5
28.09.2008	919 436	759 308	160 128	495 227	342 441	111	152 675	30,8	53,9
15.09.2013	929 481	689 453	240 028	555 421	331 070	257	224 094	40,3	59,8
14.10.2018	935 525	646 145	289 380	651 238	373 788	336	277 114	42,6	69,6

¹⁾ Einschl. Stimmberechtigte mit Vermerk "r" (ruht) im Wählerverzeichnis (1958 bis 1970).

Noch: Landtagswahlen in Bayern seit 1946

Noch: 1. Stimmberechtigte und Stimmen

Erststimmen (Stimmkreisstimmen)

Niederbayern

Wahltag	Abgegebene Stimmen			Von den gültigen Stimmen entfielen auf						
	insgesamt	davon		CSU	GRÜNE	FREIE WÄHLER	AfD	SPD	FDP	Sonstige
		ungültige	gültige							
Anzahl										
01.12.1946 ¹⁾	x	x	x	x	x	x	x	x	x	x
26.11.1950 ..	531 724	8 520	523 204	151 291	x	x	x	97 191	13 527	261 195
28.11.1954 ..	524 668	8 459	516 209	197 350	x	x	x	103 397	13 167	202 295
23.11.1958 ..	462 600	9 821	452 779	213 344	x	x	x	98 810	7 402	133 223
25.11.1962 ..	488 239	7 739	480 500	255 065	x	x	x	129 146	7 331	88 958
20.11.1966 ..	498 310	7 335	490 975	272 654	x	x	x	148 684	8 164	61 473
22.11.1970 ..	526 204	6 534	519 670	349 731	x	x	x	130 402	7 053	32 484
27.10.1974 ..	528 688	6 671	522 017	372 243	x	x	x	123 337	11 687	14 750
15.10.1978 ..	525 115	6 977	518 138	350 799	x	x	x	131 314	17 937	18 088
10.10.1982 ..	561 867	7 292	554 575	365 666	20 183	x	x	143 353	15 686	9 687
12.10.1986 ..	521 506	7 995	513 511	300 633	27 482	x	x	130 755	20 569	34 072
14.10.1990 ..	504 235	5 850	498 385	291 287	23 186	x	x	120 813	17 942	45 157
25.09.1994 ..	541 069	6 462	534 607	299 042	25 766	x	x	140 442	12 302	57 055
13.09.1998 ..	575 066	5 847	569 219	312 381	22 246	28 296	x	146 876	6 186	53 234
21.09.2003 ..	475 353	5 881	469 472	298 731	20 017	32 252	x	68 752	9 229	40 491
28.09.2008 ..	495 220	5 214	490 006	217 201	27 616	63 968	x	75 629	39 918	65 674
15.09.2013 ..	555 412	6 036	549 376	279 890	30 324	72 643	x	81 531	19 203	65 785
14.10.2018 ..	651 223	7 473	643 750	253 058	68 984	105 039	87 823	41 662	30 747	56 437
%										
01.12.1946 ¹⁾	x	x	x	x	x	x	x	x	x	x
26.11.1950 ..	x	1,6	100	28,9	x	x	x	18,6	2,6	49,9
28.11.1954 ..	x	1,6	100	38,2	x	x	x	20,0	2,6	39,2
23.11.1958 ..	x	2,1	100	47,1	x	x	x	21,8	1,6	29,4
25.11.1962 ..	x	1,6	100	53,1	x	x	x	26,9	1,5	18,5
20.11.1966 ..	x	1,5	100	55,5	x	x	x	30,3	1,7	12,5
22.11.1970 ..	x	1,2	100	67,3	x	x	x	25,1	1,4	6,3
27.10.1974 ..	x	1,3	100	71,3	x	x	x	23,6	2,2	2,8
15.10.1978 ..	x	1,3	100	67,7	x	x	x	25,3	3,5	3,5
10.10.1982 ..	x	1,3	100	65,9	3,6	x	x	25,8	2,8	1,7
12.10.1986 ..	x	1,5	100	58,5	5,4	x	x	25,5	4,0	6,6
14.10.1990 ..	x	1,2	100	58,4	4,7	x	x	24,2	3,6	9,1
25.09.1994 ..	x	1,2	100	55,9	4,8	x	x	26,3	2,3	10,7
13.09.1998 ..	x	1,0	100	54,9	3,9	5,0	x	25,8	1,1	9,4
21.09.2003 ..	x	1,2	100	63,6	4,3	6,9	x	14,6	2,0	8,6
28.09.2008 ..	x	1,1	100	44,3	5,6	13,1	x	15,4	8,1	13,4
15.09.2013 ..	x	1,1	100	50,9	5,5	13,2	x	14,8	3,5	12,0
14.10.2018 ..	x	1,1	100	39,3	10,7	16,3	13,6	6,5	4,8	8,8

¹⁾ 1946 hatte der Wähler nur eine Stimme (entspricht der Zweitstimme).

Noch: Landtagswahlen in Bayern seit 1946

Noch: 1. Stimmberechtigte und Stimmen

Zweitstimmen (Wahlkreisstimmen)**Niederbayern**

Wahltag	Abgegebene Stimmen			Von den gültigen Stimmen entfielen auf						
	insgesamt	davon		CSU	GRÜNE	FREIE WÄHLER	AfD	SPD	FDP	Sonstige
		ungültige	gültige							
Anzahl										
01.12.1946 ¹⁾	352 630	11 773	340 857	206 935	x	x	x	87 543	7 314	39 065
26.11.1950 ..	531 561	24 759	506 802	155 534	x	x	x	90 270	13 371	247 627
28.11.1954 ..	524 515	19 899	504 616	194 042	x	x	x	102 048	13 190	195 336
23.11.1958 ..	462 585	21 838	440 747	213 062	x	x	x	89 667	6 266	131 752
25.11.1962 ..	488 239	19 599	468 640	249 433	x	x	x	125 851	7 874	85 482
20.11.1966 ..	498 308	18 761	479 547	276 339	x	x	x	136 802	8 520	57 886
22.11.1970 ..	526 206	16 372	509 834	350 203	x	x	x	122 647	7 819	29 165
27.10.1974 ..	528 711	15 713	512 998	372 950	x	x	x	116 127	11 062	12 859
15.10.1978 ..	525 131	17 368	507 763	352 353	x	x	x	121 201	15 758	18 451
10.10.1982 ..	561 873	16 244	545 629	368 119	19 375	x	x	135 048	13 028	10 059
12.10.1986 ..	521 500	16 680	504 820	310 700	28 723	x	x	117 455	14 467	33 475
14.10.1990 ..	504 239	12 525	491 714	300 128	22 019	x	x	107 493	19 366	42 708
25.09.1994 ..	541 060	11 056	530 004	312 158	22 398	x	x	130 160	13 338	51 950
13.09.1998 ..	575 068	11 457	563 611	319 549	21 938	23 549	x	137 013	8 005	53 557
21.09.2003 ..	475 359	10 435	464 924	307 995	21 368	25 379	x	63 578	10 098	36 506
28.09.2008 ..	495 222	9 580	485 642	226 983	29 037	61 490	x	62 095	40 309	65 728
15.09.2013 ..	555 409	9 999	545 410	272 331	33 882	84 981	x	71 524	20 086	62 606
14.10.2018 ..	651 227	6 461	644 766	237 698	67 517	124 976	85 053	39 929	29 892	59 701
%										
01.12.1946 ¹⁾	x	3,3	100	60,7	x	x	x	25,7	2,1	11,5
26.11.1950 ..	x	4,7	100	30,7	x	x	x	17,8	2,6	48,9
28.11.1954 ..	x	3,8	100	38,5	x	x	x	20,2	2,6	38,7
23.11.1958 ..	x	4,7	100	48,3	x	x	x	20,3	1,4	29,9
25.11.1962 ..	x	4,0	100	53,2	x	x	x	26,9	1,7	18,2
20.11.1966 ..	x	3,8	100	57,6	x	x	x	28,5	1,8	12,1
22.11.1970 ..	x	3,1	100	68,7	x	x	x	24,1	1,5	5,7
27.10.1974 ..	x	3,0	100	72,7	x	x	x	22,6	2,2	2,5
15.10.1978 ..	x	3,3	100	69,4	x	x	x	23,9	3,1	3,6
10.10.1982 ..	x	2,9	100	67,5	3,6	x	x	24,8	2,4	1,8
12.10.1986 ..	x	3,2	100	61,5	5,7	x	x	23,3	2,9	6,6
14.10.1990 ..	x	2,5	100	61,0	4,5	x	x	21,9	3,9	8,7
25.09.1994 ..	x	2,0	100	58,9	4,2	x	x	24,6	2,5	9,8
13.09.1998 ..	x	2,0	100	56,7	3,9	4,2	x	24,3	1,4	9,5
21.09.2003 ..	x	2,2	100	66,2	4,6	5,5	x	13,7	2,2	7,9
28.09.2008 ..	x	1,9	100	46,7	6,0	12,7	x	12,8	8,3	13,5
15.09.2013 ..	x	1,8	100	49,9	6,2	15,6	x	13,1	3,7	11,5
14.10.2018 ..	x	1,0	100	36,9	10,5	19,4	13,2	6,2	4,6	9,3

¹⁾ 1946 hatte der Wähler nur eine Stimme (entspricht der Zweitstimme).

Noch: Landtagswahlen in Bayern seit 1946

Noch: 1. Stimmberechtigte und Stimmen

Gesamtstimmen (Erst- und Zweitstimmen)

Niederbayern

Wahltag	Abgegebene Stimmen			Von den gültigen Stimmen entfielen auf						
	insgesamt	davon		CSU	GRÜNE	FREIE WÄHLER	AfD	SPD	FDP	Sonstige
		ungültige	gültige							
Anzahl										
01.12.1946 ¹⁾	352 630	11 773	340 857	206 935	x	x	x	87 543	7 314	39 065
26.11.1950 ..	1 063 285	33 279	1 030 006	306 825	x	x	x	187 461	26 898	508 822
28.11.1954 ..	1 049 183	28 358	1 020 825	391 392	x	x	x	205 445	26 357	397 631
23.11.1958 ..	925 185	31 659	893 526	426 406	x	x	x	188 477	13 668	264 975
25.11.1962 ..	976 478	27 338	949 140	504 498	x	x	x	254 997	15 205	174 440
20.11.1966 ..	996 618	26 096	970 522	548 993	x	x	x	285 486	16 684	119 359
22.11.1970 ..	1 052 410	22 906	1 029 504	699 934	x	x	x	253 049	14 872	61 649
27.10.1974 ..	1 057 399	22 384	1 035 015	745 193	x	x	x	239 464	22 749	27 609
15.10.1978 ..	1 050 246	24 345	1 025 901	703 152	x	x	x	252 515	33 695	36 539
10.10.1982 ..	1 123 740	23 536	1 100 204	733 785	39 558	x	x	278 401	28 714	19 746
12.10.1986 ..	1 043 006	24 675	1 018 331	611 333	56 205	x	x	248 210	35 036	67 547
14.10.1990 ..	1 008 474	18 375	990 099	591 415	45 205	x	x	228 306	37 308	87 865
25.09.1994 ..	1 082 129	17 518	1 064 611	611 200	48 164	x	x	270 602	25 640	109 005
13.09.1998 ..	1 150 134	17 304	1 132 830	631 930	44 184	51 845	x	283 889	14 191	106 791
21.09.2003 ..	950 712	16 316	934 396	606 726	41 385	57 631	x	132 330	19 327	76 997
28.09.2008 ..	990 442	14 794	975 648	444 184	56 653	125 458	x	137 724	80 227	131 402
15.09.2013 ..	1 110 821	16 035	1 094 786	552 221	64 206	157 624	x	153 055	39 289	128 391
14.10.2018 ..	1 302 450	13 934	1 288 516	490 756	136 501	230 015	172 876	81 591	60 639	116 138
%										
01.12.1946 ¹⁾	x	3,3	100	60,7	x	x	x	25,7	2,1	11,5
26.11.1950 ..	x	3,1	100	29,8	x	x	x	18,2	2,6	49,4
28.11.1954 ..	x	2,7	100	38,3	x	x	x	20,1	2,6	39,0
23.11.1958 ..	x	3,4	100	47,7	x	x	x	21,1	1,5	29,7
25.11.1962 ..	x	2,8	100	53,2	x	x	x	26,9	1,6	18,4
20.11.1966 ..	x	2,6	100	56,6	x	x	x	29,4	1,7	12,3
22.11.1970 ..	x	2,2	100	68,0	x	x	x	24,6	1,4	6,0
27.10.1974 ..	x	2,1	100	72,0	x	x	x	23,1	2,2	2,7
15.10.1978 ..	x	2,3	100	68,5	x	x	x	24,6	3,3	3,6
10.10.1982 ..	x	2,1	100	66,7	3,6	x	x	25,3	2,6	1,8
12.10.1986 ..	x	2,4	100	60,0	5,5	x	x	24,4	3,4	6,6
14.10.1990 ..	x	1,8	100	59,7	4,6	x	x	23,1	3,8	8,9
25.09.1994 ..	x	1,6	100	57,4	4,5	x	x	25,4	2,4	10,2
13.09.1998 ..	x	1,5	100	55,8	3,9	4,6	x	25,1	1,3	9,4
21.09.2003 ..	x	1,7	100	64,9	4,4	6,2	x	14,2	2,1	8,2
28.09.2008 ..	x	1,5	100	45,5	5,8	12,9	x	14,1	8,2	13,5
15.09.2013 ..	x	1,4	100	50,4	5,9	14,4	x	14,0	3,6	11,7
14.10.2018 ..	x	1,1	100	38,1	10,6	17,9	13,4	6,3	4,7	9,0

¹⁾ 1946 hatte der Wähler nur eine Stimme (entspricht der Zweitstimme).

Noch: Landtagswahlen in Bayern seit 1946

Noch: 1. Stimmberechtigte und Stimmen

Mittelwert aus Erst- und Zweitstimmen

Niederbayern

Wahltag	Abgegebene Stimmen			Von den gültigen Stimmen entfielen auf						
	insgesamt	davon		CSU	GRÜNE	FREIE WÄHLER	AfD	SPD	FDP	Sonstige
		ungültige	gültige							
Anzahl										
01.12.1946 ¹⁾	x	x	x	x	x	x	x	x	x	x
26.11.1950 ..	531 643	16 640	515 003	153 413	x	x	x	93 731	13 449	254 411
28.11.1954 ..	524 592	14 179	510 413	195 696	x	x	x	102 723	13 179	198 816
23.11.1958 ..	462 593	15 830	446 763	213 203	x	x	x	94 239	6 834	132 488
25.11.1962 ..	488 239	13 669	474 570	252 249	x	x	x	127 499	7 603	87 220
20.11.1966 ..	498 309	13 048	485 261	274 497	x	x	x	142 743	8 342	59 680
22.11.1970 ..	526 205	11 453	514 752	349 967	x	x	x	126 525	7 436	30 825
27.10.1974 ..	528 700	11 192	517 508	372 597	x	x	x	119 732	11 375	13 805
15.10.1978 ..	525 123	12 173	512 951	351 576	x	x	x	126 258	16 848	18 270
10.10.1982 ..	561 870	11 768	550 102	366 893	19 779	x	x	139 201	14 357	9 873
12.10.1986 ..	521 503	12 338	509 166	305 667	28 103	x	x	124 105	17 518	33 774
14.10.1990 ..	504 237	9 188	495 050	295 708	22 603	x	x	114 153	18 654	43 933
25.09.1994 ..	541 065	8 759	532 306	305 600	24 082	x	x	135 301	12 820	54 503
13.09.1998 ..	575 067	8 652	566 415	315 965	22 092	25 923	x	141 945	7 096	53 396
21.09.2003 ..	475 356	8 158	467 198	303 363	20 693	28 816	x	66 165	9 664	38 499
28.09.2008 ..	495 221	7 397	487 824	222 092	28 327	62 729	x	68 862	40 114	65 701
15.09.2013 ..	555 411	8 018	547 393	276 111	32 103	78 812	x	76 528	19 645	64 196
14.10.2018 ..	651 225	6 967	644 258	245 378	68 251	115 008	86 438	40 796	30 320	58 069
%										
01.12.1946 ¹⁾	x	x	x	x	x	x	x	x		x
26.11.1950 ..	x	3,1	100	29,8	x	x	x	18,2	2,6	49,4
28.11.1954 ..	x	2,7	100	38,3	x	x	x	20,1	2,6	39,0
23.11.1958 ..	x	3,4	100	47,7	x	x	x	21,1	1,5	29,7
25.11.1962 ..	x	2,8	100	53,2	x	x	x	26,9	1,6	18,4
20.11.1966 ..	x	2,6	100	56,6	x	x	x	29,4	1,7	12,3
22.11.1970 ..	x	2,2	100	68,0	x	x	x	24,6	1,4	6,0
27.10.1974 ..	x	2,1	100	72,0	x	x	x	23,1	2,2	2,7
15.10.1978 ..	x	2,3	100	68,5	x	x	x	24,6	3,3	3,6
10.10.1982 ..	x	2,1	100	66,7	3,6	x	x	25,3	2,6	1,8
12.10.1986 ..	x	2,4	100	60,0	5,5	x	x	24,4	3,4	6,6
14.10.1990 ..	x	1,8	100	59,7	4,6	x	x	23,1	3,8	8,9
25.09.1994 ..	x	1,6	100	57,4	4,5	x	x	25,4	2,4	10,2
13.09.1998 ..	x	1,5	100	55,8	3,9	4,6	x	25,1	1,3	9,4
21.09.2003 ..	x	1,7	100	64,9	4,4	6,2	x	14,2	2,1	8,2
28.09.2008 ..	x	1,5	100	45,5	5,8	12,9	x	14,1	8,2	13,5
15.09.2013 ..	x	1,4	100	50,4	5,9	14,4	x	14,0	3,6	11,7
14.10.2018 ..	x	1,1	100	38,1	10,6	17,9	13,4	6,3	4,7	9,0

¹⁾ 1946 hatte der Wähler nur eine Stimme (entspricht der Zweitstimme).

Anmerkung: Mittelwert aus Erst- und Zweitstimmen (= Gesamtstimmen : 2). Abweichungen bei Quersummenbildungen sind durch Rundungen bedingt.

Noch: Landtagswahlen in Bayern seit 1946

Noch: 1. Stimmberechtigte und Stimmen

Stimmenergebnisse der sonstigen Wahlvorschläge

Niederbayern

Wahltag	Erststimmen		Zweitstimmen		Gesamtstimmen		Mittelwert
	Anzahl	%	Anzahl	%	Anzahl	%	Anzahl
Aktionsgemeinschaft Unabhängiger Deutscher (AUD) Kennwort: Die Grünen							
15.10.1978	10 555	2,0	9 854	1,9	20 409	2,0	10 205
Automobile-Steuerzahler-Partei (ASP)							
13.09.1998	217	0,0	1 076	0,2	1 293	0,1	647
Bayerische Staatspartei (BSP)							
27.10.1974	2 292	0,4	1 319	0,3	3 611	0,3	1 806
15.10.1978	1 377	0,3	1 085	0,2	2 462	0,2	1 231
Bayerischer Rechtsblock (BRbI)							
28.11.1954	1 797	0,3	2 060	0,4	3 857	0,4	1 929
Bayernpartei (BP)							
26.11.1950	146 064	27,9	134 374	26,5	280 438	27,2	140 219
28.11.1954	128 232	24,8	123 401	24,5	251 633	24,6	125 817
23.11.1958	82 062	18,1	79 306	18,0	161 368	18,1	80 684
25.11.1962	51 962	10,8	45 306	9,7	97 268	10,2	48 634
20.11.1966	37 035	7,5	33 600	7,0	70 635	7,3	35 318
22.11.1970	18 328	3,5	13 882	2,7	32 210	3,1	16 105
27.10.1974	5 305	1,0	4 766	0,9	10 071	1,0	5 036
15.10.1978	1 287	0,2	2 748	0,5	4 035	0,4	2 018
10.10.1982	4 674	0,8	3 776	0,7	8 450	0,8	4 225
12.10.1986	4 063	0,8	3 557	0,7	7 620	0,7	3 810
14.10.1990	5 949	1,2	5 017	1,0	10 966	1,1	5 483
25.09.1994	8 865	1,7	7 096	1,3	15 961	1,5	7 981
13.09.1998	7 419	1,3	8 237	1,5	15 656	1,4	7 828
21.09.2003	7 473	1,6	5 803	1,2	13 276	1,4	6 638
28.09.2008	8 152	1,7	7 873	1,6	16 025	1,6	8 013
25.09.2013	18 690	3,4	16 456	3,0	35 146	3,2	17 573
14.10.2018	21 296	3,3	17 653	2,7	38 949	3,0	19 475
Block der Heimatvertriebenen							
26.11.1950	9 778	1,9	10 267	2,0	20 045	1,9	10 023
Bürgerrechtsbewegung Solidarität (BüSo)							
21.09.2003	195	0,0	411	0,1	606	0,1	303
Bund der Deutschen (BdD)							
28.11.1954	1 676	0,3	1 704	0,3	3 380	0,3	1 690
BUND FREIER BÜRGER - OFFENSIVE FÜR DEUTSCHLAND, Die Freiheitlichen (BFB - Die Offensive)							
13.09.1998	1 506	0,3	1 555	0,3	3 061	0,3	1 531
Christliche Bayerische Volkspartei (Bayerische Patriotenbewegung) (C.B.V.)							
10.10.1982	338	0,1	858	0,2	1 196	0,1	598
12.10.1986	314	0,1	523	0,1	837	0,1	419
Der Deutsche Block							
26.11.1950	5	0,0	10	0,0	15	0,0	8
Deutsche Friedens-Union (DFU)							
25.11.1962	944	0,2	1 322	0,3	2 266	0,2	1 133
Deutsche Gemeinschaft (DG)							
23.11.1958	1 366	0,3	1 508	0,3	2 874	0,3	1 437
25.11.1962	1 578	0,3	1 270	0,3	2 848	0,3	1 424

Anmerkung: Mittelwert aus Erst- und Zweitstimmen (= Gesamtstimmen : 2).

Noch: Landtagswahlen in Bayern seit 1946

Noch: 1. Stimmberechtigte und Stimmen

Noch: Stimmenergebnisse der sonstigen Wahlvorschläge

Niederbayern

Wahltag	Erststimmen		Zweitstimmen		Gesamtstimmen		Mittelwert
	Anzahl	%	Anzahl	%	Anzahl	%	Anzahl
Deutsche Kommunistische Partei (DKP)							
22.11.1970	493	0,1	1 555	0,3	2 048	0,2	1 024
27.10.1974	1 639	0,3	1 744	0,3	3 383	0,3	1 692
15.10.1978	1 513	0,3	1 180	0,2	2 693	0,3	1 347
10.10.1982	995	0,2	886	0,2	1 881	0,2	941
Deutsche Partei (DP)							
23.11.1958	1 458	0,3	1 893	0,4	3 351	0,4	1 676
Deutsche Reichs-Partei (DRP)							
23.11.1958	3	0,0	10	0,0	13	0,0	7
Deutscher Gemeinschaftsblock der Heimatvertriebenen und Entrechteten (BHE-DG)							
26.11.1950	80 841	15,5	75 461	14,9	156 302	15,2	78 151
DIE LINKE (DIE LINKE)							
28.09.2008	20 820	4,2	20 835	4,3	41 655	4,3	20 828
15.09.2013	9 831	1,8	9 692	1,8	19 523	1,8	9 762
14.10.2018	14 846	2,3	14 344	2,2	29 190	2,3	14 595
DIE REPUBLIKANER (REP)							
12.10.1986	11 359	2,2	10 246	2,0	21 605	2,1	10 803
14.10.1990	27 381	5,5	25 722	5,2	53 103	5,4	26 552
25.09.1994	26 438	4,9	25 020	4,7	51 458	4,8	25 729
13.09.1998	23 167	4,1	22 698	4,0	45 865	4,0	22 933
21.09.2003	13 076	2,8	12 480	2,7	25 556	2,7	12 778
28.09.2008	7 534	1,5	8 032	1,7	15 566	1,6	7 783
15.09.2013	4 572	0,8	4 204	0,8	8 776	0,8	4 388
Die Violettten - für spirituelle Politik (DIE VIOLETTEN)							
28.09.2008	610	0,1	1 421	0,3	2 031	0,2	1 016
Europäische Föderalistische Partei Bayerns (Bayerische Staatspartei-Europapartei) (EFP)							
22.11.1970	1 117	0,2	1 527	0,3	2 644	0,3	1 322
Freiheitliche Volkspartei (FVP)							
12.10.1986	10 712	2,1	12 078	2,4	22 790	2,2	11 395
Gesamtdeutsche Partei (DP-BHE) (GDP)							
25.11.1962	33 236	6,9	35 705	7,6	68 941	7,3	34 471
Gesamtdeutscher Block/Block der Heimatvertriebenen und Entrechteten (GB/BHE)							
28.11.1954	64 905	12,6	62 827	12,5	127 732	12,5	63 866
23.11.1958	48 334	10,7	49 035	11,1	97 369	10,9	48 685
Königspartei							
26.11.1950	7 802	1,5	8 544	1,7	16 346	1,6	8 173
Kommunistische Partei Deutschlands (KPD) (verboten am 17.08.1956)							
01.12.1946 ¹⁾	x	x	13 030	3,8	13 030	3,8	x
26.11.1950	6 449	1,2	5 930	1,2	12 379	1,2	6 190
28.11.1954	5 685	1,1	5 343	1,1	11 028	1,1	5 514
Kommunistischer Bund Westdeutschland (KBW)							
15.10.1978	76	0,0	311	0,1	387	0,0	194
mut							
14.10.2018	1 973	0,3	2 915	0,5	4 888	0,4	2 444

¹⁾ 1946 hatte der Wähler nur eine Stimme (entspricht der Zweitstimme).**Anmerkung:** Mittelwert aus Erst- und Zweitstimmen (= Gesamtstimmen : 2).

Noch: Landtagswahlen in Bayern seit 1946

Noch: 1. Stimmberechtigte und Stimmen

Noch: Stimmenergebnisse der sonstigen Wahlvorschläge

Niederbayern

Wahltag	Erststimmen		Zweitstimmen		Gesamtstimmen		Mittelwert
	Anzahl	%	Anzahl	%	Anzahl	%	Anzahl
Nationaldemokratische Partei Deutschlands (NPD)							
20.11.1966	24 438	5,0	24 286	5,1	48 724	5,0	24 362
22.11.1970	12 546	2,4	12 201	2,4	24 747	2,4	12 374
27.10.1974	5 514	1,1	5 030	1,0	10 544	1,0	5 272
15.10.1978	3 280	0,6	3 273	0,6	6 553	0,6	3 277
10.10.1982	3 291	0,6	3 072	0,6	6 363	0,6	3 182
12.10.1986	3 160	0,6	3 130	0,6	6 290	0,6	3 145
25.09.1994	1 710	0,3	1 812	0,3	3 522	0,3	1 761
13.09.1998	1 964	0,3	1 832	0,3	3 796	0,3	1 898
18.09.2008	8 072	1,6	8 222	1,7	16 294	1,7	8 147
15.09.2013	6 986	1,3	7 330	1,3	14 316	1,3	7 158
NATURGESETZ PARTEI, AUFBRUCH ZU NEUEM BEWUSSTSEIN (NATURGESETZ)							
25.09.1994	1 056	0,2	1 389	0,3	2 445	0,2	1 223
Niederbayerischer Bauern- und Mittelstandsband (NBM)							
25.11.1962	1 235	0,3	1 878	0,4	3 113	0,3	1 557
Ökologisch-Demokratische Partei (ÖDP)							
10.10.1982	389	0,1	1 467	0,3	1 856	0,2	928
12.10.1986	4 464	0,9	3 941	0,8	8 405	0,8	4 203
14.10.1990	11 827	2,4	11 969	2,4	23 796	2,4	11 898
25.09.1994	18 986	3,6	16 633	3,1	35 619	3,3	17 810
13.09.1998	18 961	3,3	18 159	3,2	37 120	3,3	18 560
21.09.2003	19 747	4,2	17 812	3,8	37 559	4,0	18 780
28.09.2008	20 486	4,2	19 345	4,0	39 831	4,1	19 916
15.09.2013	17 953	3,3	16 135	3,0	34 088	3,1	17 044
14.10.2018	16 762	2,6	16 127	2,5	32 889	2,6	16 445
PARTEI MENSCH UMWELT TIERSCHUTZ (Tierschutzpartei)							
14.10.2018	1 010	0,2	5 334	0,8	6 344	0,5	3 172
Parteifreie Wählerschaft (Pfr.)							
25.11.1962	3	0,0	1	0,0	4	0,0	2
Piratenpartei Deutschland (PIRATEN)							
15.09.2013	7 753	1,4	8 789	1,6	16 542	1,5	8 271
14.10.2018	238	0,0	2 203	0,3	2 441	0,2	1 221
Unpolitische Bäuerliche Notgemeinschaft-Hilfe für den Bayerischen Wald							
26.11.1950	87	0,0	780	0,2	867	0,1	434
V-Partei³ - Partei für Veränderung, Vegetarier und Veganer (V-Partei³)							
14.10.2018	312	0,0	1 125	0,2	1 437	0,1	719
Vaterländische Union (VU)							
28.11.1954	–	–	1	0,0	1	0,0	x
Vereinigung wirtschaftlich und politisch Entrechteter							
26.11.1950	2	0,0	–	–	2	0,0	x
Wahlblock der Kriegsgeschädigten-Heimatvertriebenen-Entrechteten							
26.11.1950	1 080	0,2	4 004	0,8	5 084	0,5	2 542
Wirtschaftliche Aufbau-Vereinigung (WAV)							
01.12.1946 ¹⁾	x	x	26 035	7,6	26 035	7,6	x
26.11.1950	9 087	1,7	8 257	1,6	17 344	1,7	8 672

¹⁾ 1946 hatte der Wähler nur eine Stimme (entspricht der Zweitstimme).**Anmerkung:** Mittelwert aus Erst- und Zweitstimmen (= Gesamtstimmen : 2).

Noch: Landtagswahlen in Bayern seit 1946

Noch: 1. Stimmberechtigte und Stimmen

Stimmberechtigte, Wähler und Wahlbeteiligung**Oberpfalz**

Wahltag	Stimmberechtigte			Wähler					Wahl- beteiligung in %
	insgesamt	davon		insgesamt	davon haben abgestimmt				
		ohne Wahlschein ¹⁾	mit Wahlschein		im Wahllokal		mit Briefwahl		
					ohne	mit	Anzahl	%	
01.12.1946	413 322	•	•	324 635	•	•	x	x	78,5
26.11.1950	569 918	559 157	10 761	486 969	478 122	8 847	x	x	85,4
28.11.1954	568 385	557 911	10 474	493 506	484 614	8 892	x	x	86,8
23.11.1958	578 220	561 736	16 484	473 286	458 058	4 478	10 750	2,3	81,9
25.11.1962	606 112	584 561	21 551	497 735	478 099	3 980	15 656	3,1	82,1
20.11.1966	612 015	585 062	26 953	515 836	490 638	2 804	22 394	4,3	84,3
22.11.1970	665 048	631 914	33 134	541 063	510 377	2 701	27 985	5,2	81,4
27.10.1974	681 584	639 556	42 028	542 324	503 639	1 197	37 488	6,9	79,6
15.10.1978	702 552	642 441	60 111	552 595	496 837	726	55 032	10,0	78,7
10.10.1982	729 994	676 899	53 095	578 696	529 788	998	47 910	8,3	79,3
12.10.1986	750 472	692 323	58 149	557 502	502 812	617	54 073	9,7	74,3
14.10.1990	776 778	703 617	73 161	531 515	462 417	484	68 614	12,9	68,4
25.09.1994	794 308	719 973	74 335	549 063	478 395	336	70 332	12,8	69,1
13.09.1998	810 014	699 174	110 840	574 906	469 918	336	104 652	18,2	71,0
21.09.2003	830 498	714 755	115 743	473 376	363 869	102	109 405	23,1	57,0
28.09.2008	842 653	701 711	140 942	490 652	355 804	107	134 741	27,5	58,2
15.09.2013	849 201	638 861	210 340	541 507	343 951	281	197 275	36,4	63,8
14.10.2018	851 366	590 679	260 687	620 400	370 134	484	249 782	40,3	72,9

¹⁾ Einschl. Stimmberechtigte mit Vermerk "r" (ruht) im Wählerverzeichnis (1958 bis 1970).

Noch: Landtagswahlen in Bayern seit 1946

Noch: 1. Stimmberechtigte und Stimmen

Erststimmen (Stimmkreisstimmen)

Oberpfalz

Wahltag	Abgegebene Stimmen			Von den gültigen Stimmen entfielen auf						
	insgesamt	davon		CSU	GRÜNE	FREIE WÄHLER	AfD	SPD	FDP	Sonstige
		ungültige	gültige							
Anzahl										
01.12.1946 ¹⁾	x	x	x	x	x	x	x	x	x	x
26.11.1950 ..	486 805	8 161	478 644	160 198	x	x	x	121 596	17 559	179 291
28.11.1954 ..	493 284	8 675	484 609	229 848	x	x	x	133 744	21 955	99 062
23.11.1958 ..	473 246	9 325	463 921	254 339	x	x	x	128 284	19 072	62 226
25.11.1962 ..	497 673	7 887	489 786	281 161	x	x	x	157 826	16 024	34 775
20.11.1966 ..	515 728	7 559	508 169	291 474	x	x	x	165 167	14 688	36 840
22.11.1970 ..	540 981	6 934	534 047	345 493	x	x	x	148 239	14 469	25 846
27.10.1974 ..	542 275	6 547	535 728	359 443	x	x	x	143 886	16 211	16 188
15.10.1978 ..	552 574	7 817	544 757	339 898	x	x	x	160 765	27 518	16 576
10.10.1982 ..	578 672	7 670	571 002	351 741	25 976	x	x	168 841	14 751	9 693
12.10.1986 ..	557 486	9 828	547 658	293 220	33 964	x	x	175 291	14 491	30 692
14.10.1990 ..	531 204	7 172	524 032	296 326	20 347	x	x	147 860	17 162	42 337
25.09.1994 ..	549 032	5 959	543 073	292 479	21 639	x	x	175 148	11 389	42 418
13.09.1998 ..	574 883	5 874	569 009	303 079	20 423	25 053	x	178 595	7 105	34 754
21.09.2003 ..	473 357	6 533	466 824	287 042	22 784	25 257	x	91 879	8 296	31 566
28.09.2008 ..	490 634	6 415	484 219	206 738	26 562	71 221	x	93 856	29 274	56 568
15.09.2013 ..	541 473	8 244	533 229	258 785	29 248	70 740	x	107 258	9 654	57 544
14.10.2018 ..	620 353	6 377	613 976	246 445	74 161	88 597	75 030	60 025	22 407	47 311
%										
01.12.1946 ¹⁾	x	x	x	x	x	x	x	x	x	x
26.11.1950 ..	x	1,7	100	33,5	x	x	x	25,4	3,7	37,5
28.11.1954 ..	x	1,8	100	47,4	x	x	x	27,6	4,5	20,4
23.11.1958 ..	x	2,0	100	54,8	x	x	x	27,7	4,1	13,4
25.11.1962 ..	x	1,6	100	57,4	x	x	x	32,2	3,3	7,1
20.11.1966 ..	x	1,5	100	57,4	x	x	x	32,5	2,9	7,2
22.11.1970 ..	x	1,3	100	64,7	x	x	x	27,8	2,7	4,8
27.10.1974 ..	x	1,2	100	67,1	x	x	x	26,9	3,0	3,0
15.10.1978 ..	x	1,4	100	62,4	x	x	x	29,5	5,1	3,0
10.10.1982 ..	x	1,3	100	61,6	4,5	x	x	29,6	2,6	1,7
12.10.1986 ..	x	1,8	100	53,5	6,2	x	x	32,0	2,6	5,6
14.10.1990 ..	x	1,4	100	56,5	3,9	x	x	28,2	3,3	8,1
25.09.1994 ..	x	1,1	100	53,9	4,0	x	x	32,3	2,1	7,8
13.09.1998 ..	x	1,0	100	53,3	3,6	4,4	x	31,4	1,2	6,1
21.09.2003 ..	x	1,4	100	61,5	4,9	5,4	x	19,7	1,8	6,8
28.09.2008 ..	x	1,3	100	42,7	5,5	14,7	x	19,4	6,0	11,7
15.09.2013 ..	x	1,5	100	48,5	5,5	13,3	x	20,1	1,8	10,8
14.10.2018 ..	x	1,0	100	40,1	12,1	14,4	12,2	9,8	3,6	7,7

¹⁾ 1946 hatte der Wähler nur eine Stimme (entspricht der Zweitstimme).

Noch: Landtagswahlen in Bayern seit 1946

Noch: 1. Stimmberechtigte und Stimmen

Zweitstimmen (Wahlkreisstimmen)

Oberpfalz

Wahltag	Abgegebene Stimmen			Von den gültigen Stimmen entfielen auf						
	insgesamt	davon		CSU	GRÜNE	FREIE WÄHLER	AfD	SPD	FDP	Sonstige
		ungültige	gültige							
Anzahl										
01.12.1946 ¹⁾	324 635	11 250	313 385	196 462	x	x	x	82 013	6 057	28 853
26.11.1950 ..	486 656	22 198	464 458	158 138	x	x	x	114 891	17 601	173 828
28.11.1954 ..	493 114	18 929	474 185	227 570	x	x	x	128 432	21 197	96 986
23.11.1958 ..	473 234	23 023	450 211	254 423	x	x	x	120 493	15 556	59 739
25.11.1962 ..	497 693	17 143	480 550	282 193	x	x	x	149 886	14 668	33 803
20.11.1966 ..	515 680	17 448	498 232	294 745	x	x	x	154 044	13 860	35 583
22.11.1970 ..	541 016	16 189	524 827	345 451	x	x	x	144 446	13 137	21 793
27.10.1974 ..	542 269	14 849	527 420	366 638	x	x	x	134 099	14 427	12 256
15.10.1978 ..	552 553	18 369	534 184	342 315	x	x	x	156 128	18 917	16 824
10.10.1982 ..	578 677	16 671	562 006	350 113	25 017	x	x	165 848	11 394	9 634
12.10.1986 ..	557 486	16 157	541 329	297 832	34 560	x	x	170 682	12 093	26 162
14.10.1990 ..	531 258	14 023	517 235	301 199	19 672	x	x	140 475	13 963	41 926
25.09.1994 ..	549 048	11 047	538 001	299 206	21 931	x	x	167 953	10 035	38 876
13.09.1998 ..	574 872	10 277	564 595	309 627	22 158	20 924	x	171 037	6 125	34 724
21.09.2003 ..	473 359	9 395	463 964	295 623	24 276	22 979	x	87 081	7 671	26 334
28.09.2008 ..	490 626	9 744	480 882	222 309	27 579	60 237	x	88 306	27 046	55 405
15.09.2013 ..	541 489	10 111	531 378	271 932	31 276	61 449	x	100 857	10 175	55 689
14.10.2018 ..	620 363	6 757	613 606	242 743	78 043	84 111	76 266	57 748	21 517	53 178
%										
01.12.1946 ¹⁾	x	3,5	100	62,7	x	x	x	26,2	1,9	9,2
26.11.1950 ..	x	4,6	100	34,0	x	x	x	24,7	3,8	37,4
28.11.1954 ..	x	3,8	100	48,0	x	x	x	27,1	4,5	20,5
23.11.1958 ..	x	4,9	100	56,5	x	x	x	26,8	3,5	13,3
25.11.1962 ..	x	3,4	100	58,7	x	x	x	31,2	3,1	7,0
20.11.1966 ..	x	3,4	100	59,2	x	x	x	30,9	2,8	7,1
22.11.1970 ..	x	3,0	100	65,8	x	x	x	27,5	2,5	4,2
27.10.1974 ..	x	2,7	100	69,5	x	x	x	25,4	2,7	2,3
15.10.1978 ..	x	3,3	100	64,1	x	x	x	29,2	3,5	3,1
10.10.1982 ..	x	2,9	100	62,3	4,5	x	x	29,5	2,0	1,7
12.10.1986 ..	x	2,9	100	55,0	6,4	x	x	31,5	2,2	4,8
14.10.1990 ..	x	2,6	100	58,2	3,8	x	x	27,2	2,7	8,1
25.09.1994 ..	x	2,0	100	55,6	4,1	x	x	31,2	1,9	7,2
13.09.1998 ..	x	1,8	100	54,8	3,9	3,7	x	30,3	1,1	6,2
21.09.2003 ..	x	2,0	100	63,7	5,2	5,0	x	18,8	1,7	5,7
28.09.2008 ..	x	2,0	100	46,2	5,7	12,5	x	18,4	5,6	11,5
15.09.2013 ..	x	1,9	100	51,2	5,9	11,6	x	19,0	1,9	10,5
14.10.2018 ..	x	1,1	100	39,6	12,7	13,7	12,4	9,4	3,5	8,7

¹⁾ 1946 hatte der Wähler nur eine Stimme (entspricht der Zweitstimme).

Noch: Landtagswahlen in Bayern seit 1946

Noch: 1. Stimmberechtigte und Stimmen

Gesamtstimmen (Erst- und Zweitstimmen)

Oberpfalz

Wahltag	Abgegebene Stimmen			Von den gültigen Stimmen entfielen auf						
	insgesamt	davon		CSU	GRÜNE	FREIE WÄHLER	AfD	SPD	FDP	Sonstige
		ungültige	gültige							
Anzahl										
01.12.1946 ¹⁾	324 635	11 250	313 385	196 462	x	x	x	82 013	6 057	28 853
26.11.1950 ..	973 461	30 359	943 102	318 336	x	x	x	236 487	35 160	353 119
28.11.1954 ..	986 398	27 604	958 794	457 418	x	x	x	262 176	43 152	196 048
23.11.1958 ..	946 480	32 348	914 132	508 762	x	x	x	248 777	34 628	121 965
25.11.1962 ..	995 366	25 030	970 336	563 354	x	x	x	307 712	30 692	68 578
20.11.1966 ..	1 031 408	25 007	1 006 401	586 219	x	x	x	319 211	28 548	72 423
22.11.1970 ..	1 081 997	23 123	1 058 874	690 944	x	x	x	292 685	27 606	47 639
27.10.1974 ..	1 084 544	21 396	1 063 148	726 081	x	x	x	277 985	30 638	28 444
15.10.1978 ..	1 105 127	26 186	1 078 941	682 213	x	x	x	316 893	46 435	33 400
10.10.1982 ..	1 157 349	24 341	1 133 008	701 854	50 993	x	x	334 689	26 145	19 327
12.10.1986 ..	1 114 972	25 985	1 088 987	591 052	68 524	x	x	345 973	26 584	56 854
14.10.1990 ..	1 062 462	21 195	1 041 267	597 525	40 019	x	x	288 335	31 125	84 263
25.09.1994 ..	1 098 080	17 006	1 081 074	591 685	43 570	x	x	343 101	21 424	81 294
13.09.1998 ..	1 149 755	16 151	1 133 604	612 706	42 581	45 977	x	349 632	13 230	69 478
21.09.2003 ..	946 716	15 928	930 788	582 665	47 060	48 236	x	178 960	15 967	57 900
28.09.2008 ..	981 260	16 159	965 101	429 047	54 141	131 458	x	182 162	56 320	111 973
15.09.2013 ..	1 082 962	18 355	1 064 607	530 717	60 524	132 189	x	208 115	19 829	113 233
14.10.2018 ..	1 240 716	13 134	1 227 582	489 188	152 204	172 708	151 296	117 773	43 924	100 489
%										
01.12.1946 ¹⁾	x	3,5	100	62,7	x	x	x	26,2	1,9	9,2
26.11.1950 ..	x	3,1	100	33,8	x	x	x	25,1	3,7	37,4
28.11.1954 ..	x	2,8	100	47,7	x	x	x	27,3	4,5	20,4
23.11.1958 ..	x	3,4	100	55,7	x	x	x	27,2	3,8	13,3
25.11.1962 ..	x	2,5	100	58,1	x	x	x	31,7	3,2	7,1
20.11.1966 ..	x	2,4	100	58,2	x	x	x	31,7	2,8	7,2
22.11.1970 ..	x	2,1	100	65,3	x	x	x	27,6	2,6	4,5
27.10.1974 ..	x	2,0	100	68,3	x	x	x	26,1	2,9	2,7
15.10.1978 ..	x	2,4	100	63,2	x	x	x	29,4	4,3	3,1
10.10.1982 ..	x	2,1	100	61,9	4,5	x	x	29,5	2,3	1,7
12.10.1986 ..	x	2,3	100	54,3	6,3	x	x	31,8	2,4	5,2
14.10.1990 ..	x	2,0	100	57,4	3,8	x	x	27,7	3,0	8,1
25.09.1994 ..	x	1,5	100	54,7	4,0	x	x	31,7	2,0	7,5
13.09.1998 ..	x	1,4	100	54,0	3,8	4,1	x	30,8	1,2	6,1
21.09.2003 ..	x	1,7	100	62,6	5,1	5,2	x	19,2	1,7	6,2
28.09.2008 ..	x	1,6	100	44,5	5,6	13,6	x	18,9	5,8	11,6
15.09.2013 ..	x	1,7	100	49,9	5,7	12,4	x	19,5	1,9	10,6
14.10.2018 ..	x	1,1	100	39,8	12,4	14,1	12,3	9,6	3,6	8,2

¹⁾ 1946 hatte der Wähler nur eine Stimme (entspricht der Zweitstimme).

Noch: Landtagswahlen in Bayern seit 1946

Noch: 1. Stimmberechtigte und Stimmen

Mittelwert aus Erst- und Zweitstimmen

Oberpfalz

Wahltag	Abgegebene Stimmen			Von den gültigen Stimmen entfielen auf						
	insgesamt	davon		CSU	GRÜNE	FREIE WÄHLER	AfD	SPD	FDP	Sonstige
		ungültige	gültige							
Anzahl										
01.12.1946 ¹⁾	x	x	x	x	x	x	x	x	x	x
26.11.1950 ..	486 731	15 180	471 551	159 168	x	x	x	118 244	17 580	176 560
28.11.1954 ..	493 199	13 802	479 397	228 709	x	x	x	131 088	21 576	98 024
23.11.1958 ..	473 240	16 174	457 066	254 381	x	x	x	124 389	17 314	60 983
25.11.1962 ..	497 683	12 515	485 168	281 677	x	x	x	153 856	15 346	34 289
20.11.1966 ..	515 704	12 504	503 201	293 110	x	x	x	159 606	14 274	36 212
22.11.1970 ..	540 999	11 562	529 437	345 472	x	x	x	146 343	13 803	23 820
27.10.1974 ..	542 272	10 698	531 574	363 041	x	x	x	138 993	15 319	14 222
15.10.1978 ..	552 564	13 093	539 471	341 107	x	x	x	158 447	23 218	16 700
10.10.1982 ..	578 675	12 171	566 504	350 927	25 497	x	x	167 345	13 073	9 664
12.10.1986 ..	557 486	12 993	544 494	295 526	34 262	x	x	172 987	13 292	28 427
14.10.1990 ..	531 231	10 598	520 634	298 763	20 010	x	x	144 168	15 563	42 132
25.09.1994 ..	549 040	8 503	540 537	295 843	21 785	x	x	171 551	10 712	40 647
13.09.1998 ..	574 878	8 076	566 802	306 353	21 291	22 989	x	174 816	6 615	34 739
21.09.2003 ..	473 358	7 964	465 394	291 333	23 530	24 118	x	89 480	7 984	28 950
28.09.2008 ..	490 630	8 080	482 551	214 524	27 071	65 729	x	91 081	28 160	55 987
15.09.2013 ..	541 481	9 178	532 304	265 359	30 262	66 095	x	104 058	9 915	56 617
14.10.2018 ..	620 358	6 567	613 791	244 594	76 102	86 354	75 648	58 887	21 962	50 245
%										
01.12.1946 ¹⁾	x	x	x	x	x	x	x	x	x	x
26.11.1950 ..	x	3,1	100	33,8	x	x	x	25,1	3,7	37,4
28.11.1954 ..	x	2,8	100	47,7	x	x	x	27,3	4,5	20,4
23.11.1958 ..	x	3,4	100	55,7	x	x	x	27,2	3,8	13,3
25.11.1962 ..	x	2,5	100	58,1	x	x	x	31,7	3,2	7,1
20.11.1966 ..	x	2,4	100	58,2	x	x	x	31,7	2,8	7,2
22.11.1970 ..	x	2,1	100	65,3	x	x	x	27,6	2,6	4,5
27.10.1974 ..	x	2,0	100	68,3	x	x	x	26,1	2,9	2,7
15.10.1978 ..	x	2,4	100	63,2	x	x	x	29,4	4,3	3,1
10.10.1982 ..	x	2,1	100	61,9	4,5	x	x	29,5	2,3	1,7
12.10.1986 ..	x	2,3	100	54,3	6,3	x	x	31,8	2,4	5,2
14.10.1990 ..	x	2,0	100	57,4	3,8	x	x	27,7	3,0	8,1
25.09.1994 ..	x	1,5	100	54,7	4,0	x	x	31,7	2,0	7,5
13.09.1998 ..	x	1,4	100	54,0	3,8	4,1	x	30,8	1,2	6,1
21.09.2003 ..	x	1,7	100	62,6	5,1	5,2	x	19,2	1,7	6,2
28.09.2008 ..	x	1,6	100	44,5	5,6	13,6	x	18,9	5,8	11,6
15.09.2013 ..	x	1,7	100	49,9	5,7	12,4	x	19,5	1,9	10,6
14.10.2018 ..	x	1,1	100	39,8	12,4	14,1	12,3	9,6	3,6	8,2

¹⁾ 1946 hatte der Wähler nur eine Stimme (entspricht der Zweitstimme).

Anmerkung: Mittelwert aus Erst- und Zweitstimmen (= Gesamtstimmen : 2). Abweichungen bei Quersummenbildungen sind durch Rundungen bedingt.

Noch: Landtagswahlen in Bayern seit 1946

Noch: 1. Stimmberechtigte und Stimmen

Stimmenergebnisse der sonstigen Wahlvorschläge

Oberpfalz

Wahltag	Erststimmen		Zweitstimmen		Gesamtstimmen		Mittelwert
	Anzahl	%	Anzahl	%	Anzahl	%	Anzahl
Aktionsgemeinschaft Unabhängiger Deutscher (AUD) Kennwort: Die Grünen							
15.10.1978	8 477	1,6	8 267	1,5	16 744	1,6	8 372
Bayerische Staatspartei (BSP)							
27.10.1974	1 137	0,2	818	0,2	1 955	0,2	978
15.10.1978	1 019	0,2	903	0,2	1 922	0,2	961
Bayerischer Rechtsblock (BRbl)							
28.11.1954	3 456	0,7	3 085	0,7	6 541	0,7	3 271
Bayernpartei (BP)							
26.11.1950	103 351	21,6	96 959	20,9	200 310	21,2	100 155
28.11.1954	47 799	9,9	46 307	9,8	94 106	9,8	47 053
23.11.1958	27 200	5,9	23 347	5,2	50 547	5,5	25 274
25.11.1962	13 293	2,7	12 122	2,5	25 415	2,6	12 708
20.11.1966	11 165	2,2	10 849	2,2	22 014	2,2	11 007
22.11.1970	9 860	1,8	6 412	1,2	16 272	1,5	8 136
27.10.1974	7 809	1,5	4 561	0,9	12 370	1,2	6 185
15.10.1978	2 258	0,4	2 687	0,5	4 945	0,5	2 473
10.10.1982	3 917	0,7	3 646	0,6	7 563	0,7	3 782
12.10.1986	4 669	0,9	3 469	0,6	8 138	0,7	4 069
14.10.1990	5 326	1,0	4 240	0,8	9 566	0,9	4 783
25.09.1994	5 802	1,1	4 167	0,8	9 969	0,9	4 985
13.09.1998	4 481	0,8	3 902	0,7	8 383	0,7	4 192
21.09.2003	5 076	1,1	3 722	0,8	8 798	0,9	4 399
28.09.2008	5 839	1,2	4 811	1,0	10 650	1,1	5 325
15.09.2013	12 145	2,3	11 522	2,2	23 667	2,2	11 834
14.10.2018	12 722	2,1	12 947	2,1	25 669	2,1	12 835
Block der Heimatvertriebenen							
26.11.1950	279	0,1	394	0,1	673	0,1	337
Bürgerrechtsbewegung Solidarität (BüSo)							
21.09.2003	232	0,0	340	0,1	572	0,1	286
Bund der Deutschen (BdD)							
28.11.1954	1 970	0,4	1 996	0,4	3 966	0,4	1 983
BUND FREIER BÜRGER - OFFENSIVE FÜR DEUTSCHLAND, Die Freiheitlichen (BFB - Die Offensive)							
13.09.1998	1 213	0,2	980	0,2	2 193	0,2	1 097
Christliche Bayerische Volkspartei (Bayerische Patriotenbewegung) (C.B.V.)							
12.10.1986	2 165	0,4	1 692	0,3	3 857	0,4	1 929
Der Deutsche Block							
26.11.1950	4 969	1,0	5 305	1,1	10 274	1,1	5 137
Deutsche Friedens-Union (DFU)							
25.11.1962	2 021	0,4	2 223	0,5	4 244	0,4	2 122
Deutsche Gemeinschaft (DG)							
23.11.1958	2 357	0,5	2 275	0,5	4 632	0,5	2 316
25.11.1962	1 483	0,3	1 345	0,3	2 828	0,3	1 414

Anmerkung: Mittelwert aus Erst- und Zweitstimmen (= Gesamtstimmen : 2).

Noch: Landtagswahlen in Bayern seit 1946

Noch: 1. Stimmberechtigte und Stimmen

Noch: Stimmenergebnisse der sonstigen Wahlvorschläge

Oberpfalz

Wahltag	Erststimmen		Zweitstimmen		Gesamtstimmen		Mittelwert
	Anzahl	%	Anzahl	%	Anzahl	%	Anzahl
Deutsche Kommunistische Partei (DKP)							
22.11.1970	914	0,2	1 682	0,3	2 596	0,2	1 298
27.10.1974	1 432	0,3	1 769	0,3	3 201	0,3	1 601
15.10.1978	1 200	0,2	1 390	0,3	2 590	0,2	1 295
10.10.1982	1 049	0,2	1 000	0,2	2 049	0,2	1 025
Deutsche Partei (DP)							
23.11.1958	315	0,1	774	0,2	1 089	0,1	545
Deutsche Reichs-Partei (DRP)							
23.11.1958	2 021	0,4	2 669	0,6	4 690	0,5	2 345
Deutscher Gemeinschaftsblock der Heimatvertriebenen und Entrechteten (BHE-DG)							
26.11.1950	52 793	11,0	49 620	10,7	102 413	10,9	51 207
DIE LINKE (DIE LINKE)							
28.09.2008	21 827	4,5	21 365	4,4	43 192	4,5	21 596
15.09.2013	10 421	2,0	9 850	1,9	20 271	1,9	10 136
14.10.2018	18 802	3,1	17 451	3,0	36 253	3,0	18 127
DIE REPUBLIKANER (REP)							
12.10.1986	13 320	2,4	11 968	2,2	25 288	2,3	12 644
14.10.1990	26 635	5,1	29 036	5,6	55 671	5,3	27 836
25.09.1994	20 592	3,8	19 803	3,7	40 395	3,7	20 198
13.09.1998	16 206	2,8	16 153	2,9	32 359	2,9	16 180
21.09.2003	11 022	2,4	10 158	2,2	21 180	2,3	10 590
28.09.2008	5 797	1,2	5 455	1,1	11 252	1,2	5 626
15.09.2013	3 287	0,6	3 746	0,7	7 033	0,7	3 517
Europäische Föderalistische Partei Bayerns (Bayerische Staatspartei-Europapartei) (EFP)							
22.11.1970	1 154	0,2	1 130	0,2	2 284	0,2	1 142
FREIE BÜRGER UNION (FBU)							
25.09.1994	1 638	0,3	1 605	0,3	3 243	0,3	1 622
Freiheitliche Volkspartei (FVP)							
12.10.1986	1 803	0,3	1 440	0,3	3 243	0,3	1 622
Gesamtdeutsche Partei (DP-BHE) (GDP)							
25.11.1962	16 939	3,5	16 582	3,5	33 521	3,5	16 761
Gesamtdeutscher Block/Block der Heimatvertriebenen und Entrechteten (GB/BHE)							
28.11.1954	38 755	8,0	38 682	8,2	77 437	8,1	38 719
23.11.1958	30 333	6,5	30 674	6,8	61 007	6,7	30 504
Königspartei							
26.11.1950	326	0,1	1 868	0,4	2 194	0,2	1 097
Kommunistische Partei Deutschlands (KPD) (verboten am 17.08.1956)							
01.12.1946 ¹⁾	x	x	13 549	4,3	13 549	4,3	x
26.11.1950	7 920	1,7	7 283	1,6	15 203	1,6	7 602
28.11.1954	7 082	1,5	6 916	1,5	13 998	1,5	6 999
Kommunistischer Bund Westdeutschland (KBW)							
15.10.1978	47	0,0	236	0,0	283	0,0	142

¹⁾ 1946 hatte der Wähler nur eine Stimme (entspricht der Zweitstimme).**Anmerkung:** Mittelwert aus Erst- und Zweitstimmen (= Gesamtstimmen : 2).

Noch: Landtagswahlen in Bayern seit 1946

Noch: 1. Stimmberechtigte und Stimmen

Noch: Stimmenergebnisse der sonstigen Wahlvorschläge

Oberpfalz

Wahltag	Erststimmen		Zweitstimmen		Gesamtstimmen		Mittelwert
	Anzahl	%	Anzahl	%	Anzahl	%	Anzahl
mut							
14.10.2018	991	0,2	2 608	0,4	3 599	0,3	1 800
Nationaldemokratische Partei Deutschlands (NPD)							
20.11.1966	25 675	5,1	24 734	5,0	50 409	5,0	25 205
22.11.1970	13 918	2,6	12 569	2,4	26 487	2,5	13 244
27.10.1974	5 810	1,1	5 108	1,0	10 918	1,0	5 459
15.10.1978	3 575	0,7	3 341	0,6	6 916	0,6	3 458
10.10.1982	2 868	0,5	2 837	0,5	5 705	0,5	2 853
12.10.1986	2 237	0,4	2 359	0,4	4 596	0,4	2 298
13.09.1998	769	0,1	1 083	0,2	1 852	0,2	926
28.09.2008	8 594	1,8	7 577	1,6	16 171	1,7	8 086
15.09.2013	6 355	1,2	6 277	1,2	12 632	1,2	6 316
NATURGESETZ PARTEI, AUFBRUCH ZU NEUEM BEWUSSTSEIN (NATURGESETZ)							
25.09.1994	1 421	0,3	2 124	0,4	3 545	0,3	1 773
13.09.1998	973	0,2	1 357	0,2	2 330	0,2	1 165
Niederbayerischer Bauern- und Mittelstandsband (NBM)							
25.11.1962	1 039	0,2	1 531	0,3	2 570	0,3	1 285
Ökologisch-Demokratische Partei (ÖDP)							
10.10.1982	1 859	0,3	2 151	0,4	4 010	0,4	2 005
12.10.1986	6 498	1,2	5 234	1,0	11 732	1,1	5 866
14.10.1990	10 376	2,0	8 650	1,7	19 026	1,8	9 513
25.09.1994	12 965	2,4	11 177	2,1	24 142	2,2	12 071
13.09.1998	10 738	1,9	9 422	1,7	20 160	1,8	10 080
21.09.2003	14 367	3,1	10 861	2,3	25 228	2,7	12 614
28.09.2008	13 570	2,8	12 605	2,6	26 175	2,7	13 088
15.09.2013	15 344	2,9	13 799	2,6	29 143	2,7	14 572
14.10.2018	11 700	1,9	10 829	1,8	22 529	1,8	11 265
Partei Bibeltreuer Christen (PBC)							
13.09.1998	374	0,1	1 827	0,3	2 201	0,2	1 101
21.09.2003	869	0,2	1 253	0,3	2 122	0,2	1 061
Partei für Arbeit, Rechtsstaat, Tierschutz, Elitenförderung und basisdemokratische Initiative (Die PARTEI)							
14.10.2018	906	0,1	3 948	0,6	4 854	0,4	2 427
Partei für Gesundheitsforschung (Gesundheitsforschung)							
14.10.2018	299	0,0	1 072	0,2	1 371	0,1	686
Piratenpartei Deutschland (PIRATEN)							
15.09.2013	9 992	1,9	10 495	2,0	20 487	1,9	10 244
14.10.2018	1 393	0,2	2 815	0,5	4 208	0,3	2 104
Rentnerinnen und Rentner Partei (RRP)							
28.09.2008	941	0,2	3 592	0,7	4 533	0,5	2 267
Unpolitische Bäuerliche Notgemeinschaft-Hilfe für den Bayerischen Wald							
26.11.1950	499	0,1	9	0,0	508	0,1	254

Anmerkung: Mittelwert aus Erst- und Zweitstimmen (= Gesamtstimmen : 2).

Noch: Landtagswahlen in Bayern seit 1946

Noch: 1. Stimmberechtigte und Stimmen

Noch: Stimmenergebnisse der sonstigen Wahlvorschläge

Oberpfalz

Wahltag	Erststimmen		Zweitstimmen		Gesamtstimmen		Mittelwert
	Anzahl	%	Anzahl	%	Anzahl	%	Anzahl
V-Partei³ - Partei für Veränderung, Vegetarier und Veganer (V-Partei³)							
14.10.2018	498	0,1	1 508	0,2	2 006	0,2	1 003
Wahlblock der Kriegsgeschädigten-Heimatvertriebenen-Entrechteten							
26.11.1950	1 229	0,3	4 124	0,9	5 353	0,6	2 677
Wirtschaftliche Aufbau-Vereinigung (WAV)							
01.12.1946 ¹⁾	x	x	15 304	4,9	15 304	4,9	x
26.11.1950	7 925	1,7	8 266	1,8	16 191	1,7	8 096

¹⁾ 1946 hatte der Wähler nur eine Stimme (entspricht der Zweitstimme).

Anmerkung: Mittelwert aus Erst- und Zweitstimmen (= Gesamtstimmen : 2).

Noch: Landtagswahlen in Bayern seit 1946

Noch: 1. Stimmberechtigte und Stimmen

Stimmberechtigte, Wähler und Wahlbeteiligung**Oberfranken**

Wahltag	Stimmberechtigte			Wähler					Wahl- beteiligung in %
	insgesamt	davon		insgesamt	davon haben abgestimmt				
		ohne Wahlschein ¹⁾	mit Wahlschein		im Wahllokal		mit Briefwahl		
					ohne	mit	Anzahl	%	
01.12.1946	519 681	•	•	399 257	•	•	x	x	76,8
26.11.1950	718 547	708 964	9 583	593 954	585 864	8 090	x	x	82,7
28.11.1954	713 591	702 741	10 850	596 210	587 452	8 758	x	x	83,6
23.11.1958	719 642	704 758	14 884	563 390	550 000	3 600	9 790	1,7	78,3
25.11.1962	740 554	721 301	19 253	588 928	571 542	2 964	14 422	2,4	79,5
20.11.1966	735 998	710 261	25 737	603 760	579 936	1 904	21 920	3,6	82,0
22.11.1970	774 469	742 616	31 853	626 335	596 660	1 167	28 508	4,6	80,9
27.10.1974	775 985	735 173	40 812	614 808	576 819	1 315	36 674	6,0	79,2
15.10.1978	788 287	727 615	60 672	627 872	571 112	576	56 184	8,9	79,7
10.10.1982	806 591	750 422	56 169	644 638	592 664	2 000	49 974	7,8	79,9
12.10.1986	817 285	760 608	56 677	588 244	535 155	899	52 190	8,9	72,0
14.10.1990	840 840	772 216	68 624	573 008	508 195	785	64 028	11,2	68,1
25.09.1994	849 741	775 973	73 768	590 063	520 041	548	69 474	11,8	69,4
13.09.1998	854 940	751 592	103 348	603 856	505 851	477	97 528	16,2	70,6
21.09.2003	861 067	753 740	107 327	499 233	397 684	211	101 338	20,3	58,0
28.09.2008	857 540	730 237	127 303	495 705	373 680	238	121 787	24,6	57,8
15.09.2013	849 814	655 906	193 908	535 850	354 032	306	181 512	33,9	63,1
14.10.2018	839 098	618 395	220 703	594 612	383 399	440	210 773	35,4	70,9

¹⁾ Einschl. Stimmberechtigte mit Vermerk "r" (ruht) im Wählerverzeichnis (1958 bis 1970).

Noch: Landtagswahlen in Bayern seit 1946

Noch: 1. Stimmberechtigte und Stimmen

Erststimmen (Stimmkreisstimmen)

Oberfranken

Wahltag	Abgegebene Stimmen			Von den gültigen Stimmen entfielen auf						
	insgesamt	davon		CSU	GRÜNE	FREIE WÄHLER	AfD	SPD	FDP	Sonstige
		ungültige	gültige							
Anzahl										
01.12.1946 ¹⁾	x	x	x	x	x	x	x	x	x	x
26.11.1950 ..	593 890	12 358	581 532	108 833	x	x	x	190 464	48 434	233 801
28.11.1954 ..	595 775	11 483	584 292	181 043	x	x	x	199 431	54 898	148 920
23.11.1958 ..	563 365	11 433	551 932	218 020	x	x	x	207 496	33 445	92 971
25.11.1962 ..	588 872	9 406	579 466	250 530	x	x	x	243 723	33 258	51 955
20.11.1966 ..	603 709	7 755	595 954	261 816	x	x	x	251 626	25 334	57 178
22.11.1970 ..	626 254	7 336	618 918	327 812	x	x	x	240 952	25 495	24 659
27.10.1974 ..	614 629	6 547	608 082	355 636	x	x	x	216 237	24 379	11 830
15.10.1978 ..	627 693	6 436	621 257	344 460	x	x	x	233 583	27 625	15 589
10.10.1982 ..	644 591	6 746	637 845	361 465	19 966	x	x	233 647	14 917	7 850
12.10.1986 ..	588 228	7 937	580 291	315 087	29 974	x	x	193 048	13 698	28 484
14.10.1990 ..	572 935	6 011	566 924	305 294	25 216	x	x	180 316	20 005	36 093
25.09.1994 ..	590 047	5 409	584 638	289 690	29 078	x	x	212 057	12 157	41 656
13.09.1998 ..	603 845	4 530	599 315	287 516	23 136	25 719	x	215 742	7 689	39 513
21.09.2003 ..	499 221	6 298	492 923	284 810	25 753	22 511	x	122 601	11 814	25 434
28.09.2008 ..	495 692	4 975	490 717	220 727	31 603	54 840	x	104 096	31 059	48 392
15.09.2013 ..	535 812	5 456	530 356	235 840	36 083	55 078	x	127 670	14 739	60 946
14.10.2018 ..	594 604	3 968	590 636	230 338	75 981	69 190	66 682	87 923	25 119	35 403
%										
01.12.1946 ¹⁾	x	x	x	x	x	x	x	x	x	x
26.11.1950 ..	x	2,1	100	18,7	x	x	x	32,8	8,3	40,2
28.11.1954 ..	x	1,9	100	31,0	x	x	x	34,1	9,4	25,5
23.11.1958 ..	x	2,0	100	39,5	x	x	x	37,6	6,1	16,8
25.11.1962 ..	x	1,6	100	43,2	x	x	x	42,1	5,7	9,0
20.11.1966 ..	x	1,3	100	43,9	x	x	x	42,2	4,3	9,6
22.11.1970 ..	x	1,2	100	53,0	x	x	x	38,9	4,1	4,0
27.10.1974 ..	x	1,1	100	58,5	x	x	x	35,6	4,0	1,9
15.10.1978 ..	x	1,0	100	55,4	x	x	x	37,6	4,4	2,5
10.10.1982 ..	x	1,0	100	56,7	3,1	x	x	36,6	2,3	1,2
12.10.1986 ..	x	1,3	100	54,3	5,2	x	x	33,3	2,4	4,9
14.10.1990 ..	x	1,0	100	53,9	4,4	x	x	31,8	3,5	6,4
25.09.1994 ..	x	0,9	100	49,6	5,0	x	x	36,3	2,1	7,1
13.09.1998 ..	x	0,8	100	48,0	3,9	4,3	x	36,0	1,3	6,6
21.09.2003 ..	x	1,3	100	57,8	5,2	4,6	x	24,9	2,4	5,2
28.09.2008 ..	x	1,0	100	45,0	6,4	11,2	x	21,2	6,3	9,9
15.09.2013 ..	x	1,0	100	44,5	6,8	10,4	x	24,1	2,8	11,5
14.10.2018 ..	x	0,7	100	39,0	12,9	11,7	11,3	14,9	4,3	6,0

¹⁾ 1946 hatte der Wähler nur eine Stimme (entspricht der Zweitstimme).

Noch: Landtagswahlen in Bayern seit 1946

Noch: 1. Stimmberechtigte und Stimmen

Zweitstimmen (Wahlkreisstimmen)**Oberfranken**

Wahltag	Abgegebene Stimmen			Von den gültigen Stimmen entfielen auf						
	insgesamt	davon		CSU	GRÜNE	FREIE WÄHLER	AfD	SPD	FDP	Sonstige
		ungültige	gültige							
Anzahl										
01.12.1946 ¹⁾	399 257	20 646	378 611	161 239	x	x	x	138 818	41 811	36 743
26.11.1950 ..	593 855	33 549	560 306	115 584	x	x	x	175 785	49 415	219 522
28.11.1954 ..	595 884	25 401	570 483	179 665	x	x	x	189 092	56 445	145 281
23.11.1958 ..	563 363	27 003	536 360	225 201	x	x	x	194 506	29 370	87 283
25.11.1962 ..	588 897	19 880	569 017	254 199	x	x	x	234 475	30 376	49 967
20.11.1966 ..	603 729	22 670	581 059	260 280	x	x	x	240 973	24 784	55 022
22.11.1970 ..	626 257	21 852	604 405	321 667	x	x	x	234 774	23 908	24 056
27.10.1974 ..	614 648	19 701	594 947	349 018	x	x	x	210 880	22 475	12 574
15.10.1978 ..	627 683	18 641	609 042	337 979	x	x	x	229 430	26 123	15 510
10.10.1982 ..	644 593	16 510	628 083	357 075	18 580	x	x	229 281	14 646	8 501
12.10.1986 ..	588 225	16 650	571 575	318 240	30 190	x	x	184 877	12 330	25 938
14.10.1990 ..	572 926	13 432	559 494	317 114	26 236	x	x	164 494	18 622	33 028
25.09.1994 ..	590 044	12 257	577 787	292 389	29 463	x	x	207 352	11 620	36 963
13.09.1998 ..	603 822	13 060	590 762	279 041	26 348	21 518	x	213 241	10 073	40 541
21.09.2003 ..	499 223	10 278	488 945	296 729	26 917	20 031	x	110 626	10 858	23 784
28.09.2008 ..	495 695	13 361	482 334	214 100	33 765	49 368	x	102 175	33 101	49 825
15.09.2013 ..	535 808	11 604	524 204	248 543	39 123	43 011	x	117 639	14 322	61 566
14.10.2018 ..	594 599	8 392	586 207	240 455	78 835	60 522	65 557	72 394	24 901	43 543
%										
01.12.1946 ¹⁾	x	5,2	100	42,6	x	x	x	36,7	11,0	9,7
26.11.1950 ..	x	5,6	100	20,6	x	x	x	31,4	8,8	39,2
28.11.1954 ..	x	4,3	100	31,5	x	x	x	33,1	9,9	25,5
23.11.1958 ..	x	4,8	100	42,0	x	x	x	36,3	5,5	16,3
25.11.1962 ..	x	3,4	100	44,7	x	x	x	41,2	5,3	8,8
20.11.1966 ..	x	3,8	100	44,8	x	x	x	41,5	4,3	9,5
22.11.1970 ..	x	3,5	100	53,2	x	x	x	38,8	4,0	4,0
27.10.1974 ..	x	3,2	100	58,7	x	x	x	35,4	3,8	2,1
15.10.1978 ..	x	3,0	100	55,5	x	x	x	37,7	4,3	2,5
10.10.1982 ..	x	2,6	100	56,9	3,0	x	x	36,5	2,3	1,4
12.10.1986 ..	x	2,8	100	55,7	5,3	x	x	32,3	2,2	4,5
14.10.1990 ..	x	2,3	100	56,7	4,7	x	x	29,4	3,3	5,9
25.09.1994 ..	x	2,1	100	50,6	5,1	x	x	35,9	2,0	6,4
13.09.1998 ..	x	2,2	100	47,2	4,5	3,6	x	36,1	1,7	6,9
21.09.2003 ..	x	2,1	100	60,7	5,5	4,1	x	22,6	2,2	4,9
28.09.2008 ..	x	2,7	100	44,4	7,0	10,2	x	21,2	6,9	10,3
15.09.2013 ..	x	2,2	100	47,4	7,5	8,2	x	22,4	2,7	11,7
14.10.2018 ..	x	1,4	100	41,0	13,4	10,3	11,2	12,3	4,2	7,4

¹⁾ 1946 hatte der Wähler nur eine Stimme (entspricht der Zweitstimme).

Noch: Landtagswahlen in Bayern seit 1946

Noch: 1. Stimmberechtigte und Stimmen

Gesamtstimmen (Erst- und Zweitstimmen)

Oberfranken

Wahltag	Abgegebene Stimmen			Von den gültigen Stimmen entfielen auf						
	insgesamt	davon		CSU	GRÜNE	FREIE WÄHLER	AfD	SPD	FDP	Sonstige
		ungültige	gültige							
Anzahl										
01.12.1946 ¹⁾	399 257	20 646	378 611	161 239	x	x	x	138 818	41 811	36 743
26.11.1950 ..	1 187 745	45 907	1 141 838	224 417	x	x	x	366 249	97 849	453 323
28.11.1954 ..	1 191 659	36 884	1 154 775	360 708	x	x	x	388 523	111 343	294 201
23.11.1958 ..	1 126 728	38 436	1 088 292	443 221	x	x	x	402 002	62 815	180 254
25.11.1962 ..	1 177 769	29 286	1 148 483	504 729	x	x	x	478 198	63 634	101 922
20.11.1966 ..	1 207 438	30 425	1 177 013	522 096	x	x	x	492 599	50 118	112 200
22.11.1970 ..	1 252 511	29 188	1 223 323	649 479	x	x	x	475 726	49 403	48 715
27.10.1974 ..	1 229 277	26 248	1 203 029	704 654	x	x	x	427 117	46 854	24 404
15.10.1978 ..	1 255 376	25 077	1 230 299	682 439	x	x	x	463 013	53 748	31 099
10.10.1982 ..	1 289 184	23 256	1 265 928	718 540	38 546	x	x	462 928	29 563	16 351
12.10.1986 ..	1 176 453	24 587	1 151 866	633 327	60 164	x	x	377 925	26 028	54 422
14.10.1990 ..	1 145 861	19 443	1 126 418	622 408	51 452	x	x	344 810	38 627	69 121
25.09.1994 ..	1 180 091	17 666	1 162 425	582 079	58 541	x	x	419 409	23 777	78 619
13.09.1998 ..	1 207 667	17 590	1 190 077	566 557	49 484	47 237	x	428 983	17 762	80 054
21.09.2003 ..	998 444	16 576	981 868	581 539	52 670	42 542	x	233 227	22 672	49 218
28.09.2008 ..	991 387	18 336	973 051	434 827	65 368	104 208	x	206 271	64 160	98 217
15.09.2013 ..	1 071 620	17 060	1 054 560	484 383	75 206	98 089	x	245 309	29 061	122 512
14.10.2018 ..	1 189 203	12 360	1 176 843	470 793	154 816	129 712	132 239	160 317	50 020	78 946
%										
01.12.1946 ¹⁾	x	5,2	100	42,6	x	x	x	36,7	11,0	9,7
26.11.1950 ..	x	3,9	100	19,7	x	x	x	32,1	8,6	39,7
28.11.1954 ..	x	3,1	100	31,2	x	x	x	33,6	9,6	25,5
23.11.1958 ..	x	3,4	100	40,7	x	x	x	36,9	5,8	16,6
25.11.1962 ..	x	2,5	100	43,9	x	x	x	41,6	5,5	8,9
20.11.1966 ..	x	2,5	100	44,4	x	x	x	41,9	4,3	9,5
22.11.1970 ..	x	2,3	100	53,1	x	x	x	38,9	4,0	4,0
27.10.1974 ..	x	2,1	100	58,6	x	x	x	35,5	3,9	2,0
15.10.1978 ..	x	2,0	100	55,5	x	x	x	37,6	4,4	2,5
10.10.1982 ..	x	1,8	100	56,8	3,0	x	x	36,6	2,3	1,3
12.10.1986 ..	x	2,1	100	55,0	5,2	x	x	32,8	2,3	4,7
14.10.1990 ..	x	1,7	100	55,3	4,6	x	x	30,6	3,4	6,1
25.09.1994 ..	x	1,5	100	50,1	5,0	x	x	36,1	2,0	6,8
13.09.1998 ..	x	1,5	100	47,6	4,2	4,0	x	36,0	1,5	6,7
21.09.2003 ..	x	1,7	100	59,2	5,4	4,3	x	23,8	2,3	5,0
28.09.2008 ..	x	1,8	100	44,7	6,7	10,7	x	21,2	6,6	10,1
15.09.2013 ..	x	1,6	100	45,9	7,1	9,3	x	23,3	2,8	11,6
14.10.2018 ..	x	1,0	100	40,0	13,2	11,0	11,2	13,6	4,3	6,7

¹⁾ 1946 hatte der Wähler nur eine Stimme (entspricht der Zweitstimme).

Noch: Landtagswahlen in Bayern seit 1946

Noch: 1. Stimmberechtigte und Stimmen

Mittelwert aus Erst- und Zweitstimmen

Oberfranken

Wahltag	Abgegebene Stimmen			Von den gültigen Stimmen entfielen auf						
	insgesamt	davon		CSU	GRÜNE	FREIE WÄHLER	AfD	SPD	FDP	Sonstige
		ungültige	gültige							
Anzahl										
01.12.1946 ¹⁾	x	x	x	x	x	x	x	x	x	x
26.11.1950 ..	593 873	22 954	570 919	112 209	x	x	x	183 125	48 925	226 662
28.11.1954 ..	595 830	18 442	577 388	180 354	x	x	x	194 262	55 672	147 101
23.11.1958 ..	563 364	19 218	544 146	221 611	x	x	x	201 001	31 408	90 127
25.11.1962 ..	588 885	14 643	574 242	252 365	x	x	x	239 099	31 817	50 961
20.11.1966 ..	603 719	15 213	588 507	261 048	x	x	x	246 300	25 059	56 100
22.11.1970 ..	626 256	14 594	611 662	324 740	x	x	x	237 863	24 702	24 358
27.10.1974 ..	614 639	13 124	601 515	352 327	x	x	x	213 559	23 427	12 202
15.10.1978 ..	627 688	12 539	615 150	341 220	x	x	x	231 507	26 874	15 550
10.10.1982 ..	644 592	11 628	632 964	359 270	19 273	x	x	231 464	14 782	8 176
12.10.1986 ..	588 227	12 294	575 933	316 664	30 082	x	x	188 963	13 014	27 211
14.10.1990 ..	572 931	9 722	563 209	311 204	25 726	x	x	172 405	19 314	34 561
25.09.1994 ..	590 046	8 833	581 213	291 040	29 271	x	x	209 705	11 889	39 310
13.09.1998 ..	603 834	8 795	595 039	283 279	24 742	23 619	x	214 492	8 881	40 027
21.09.2003 ..	499 222	8 288	490 934	290 770	26 335	21 271	x	116 614	11 336	24 609
28.09.2008 ..	495 694	9 168	486 526	217 414	32 684	52 104	x	103 136	32 080	49 109
15.09.2013 ..	535 810	8 530	527 280	242 192	37 603	49 045	x	122 655	14 531	61 256
14.10.2018 ..	594 602	6 180	588 422	235 397	77 408	64 856	66 120	80 159	25 010	39 473
%										
01.12.1946 ¹⁾	x	x	x	x	x	x	x	x	x	x
26.11.1950 ..	x	3,9	100	19,7	x	x	x	32,1	8,6	39,7
28.11.1954 ..	x	3,1	100	31,2	x	x	x	33,6	9,6	25,5
23.11.1958 ..	x	3,4	100	40,7	x	x	x	36,9	5,8	16,6
25.11.1962 ..	x	2,5	100	43,9	x	x	x	41,6	5,5	8,9
20.11.1966 ..	x	2,5	100	44,4	x	x	x	41,9	4,3	9,5
22.11.1970 ..	x	2,3	100	53,1	x	x	x	38,9	4,0	4,0
27.10.1974 ..	x	2,1	100	58,6	x	x	x	35,5	3,9	2,0
15.10.1978 ..	x	2,0	100	55,5	x	x	x	37,6	4,4	2,5
10.10.1982 ..	x	1,8	100	56,8	3,0	x	x	36,6	2,3	1,3
12.10.1986 ..	x	2,1	100	55,0	5,2	x	x	32,8	2,3	4,7
14.10.1990 ..	x	1,7	100	55,3	4,6	x	x	30,6	3,4	6,1
25.09.1994 ..	x	1,5	100	50,1	5,0	x	x	36,1	2,0	6,8
13.09.1998 ..	x	1,5	100	47,6	4,2	4,0	x	36,0	1,5	6,7
21.09.2003 ..	x	1,7	100	59,2	5,4	4,3	x	23,8	2,3	5,0
28.09.2008 ..	x	1,8	100	44,7	6,7	10,7	x	21,2	6,6	10,1
15.09.2013 ..	x	1,6	100	45,9	7,1	9,3	x	23,3	2,8	11,6
14.10.2018 ..	x	1,0	100	40,0	13,2	11,0	11,2	13,6	4,3	6,7

¹⁾ 1946 hatte der Wähler nur eine Stimme (entspricht der Zweitstimme).

Anmerkung: Mittelwert aus Erst- und Zweitstimmen (= Gesamtstimmen : 2). Abweichungen bei Quersummenbildungen sind durch Rundungen bedingt.

Noch: Landtagswahlen in Bayern seit 1946

Noch: 1. Stimmberechtigte und Stimmen

Stimmenergebnisse der sonstigen Wahlvorschläge

Oberfranken

Wahltag	Erststimmen		Zweitstimmen		Gesamtstimmen		Mittelwert
	Anzahl	%	Anzahl	%	Anzahl	%	Anzahl
Aktionsgemeinschaft Unabhängiger Deutscher (AUD) Kennwort: Die Grünen							
15.10.1978	8 699	1,4	8 523	1,4	17 222	1,4	8 611
Bamberger Bürger-Block (BBB)							
14.10.1990	629	0,1	1 046	0,2	1 675	0,1	838
Bayerische Staatspartei (BSP)							
27.10.1974	1 234	0,2	1 186	0,2	2 420	0,2	1 210
Bayerischer Rechtsblock (BRbl)							
28.11.1954	6 884	1,2	6 833	1,2	13 717	1,2	6 859
Bayernpartei (BP)							
26.11.1950	104 478	18,0	95 262	17,0	199 740	17,5	99 870
28.11.1954	63 952	10,9	60 890	10,7	124 842	10,8	62 421
23.11.1958	32 710	5,9	28 381	5,3	61 091	5,6	30 546
25.11.1962	13 852	2,4	13 866	2,4	27 718	2,4	13 859
20.11.1966	8 233	1,4	8 677	1,5	16 910	1,4	8 455
22.11.1970	2 578	0,4	2 627	0,4	5 205	0,4	2 603
27.10.1974	1 547	0,3	1 856	0,3	3 403	0,3	1 702
15.10.1978	1 515	0,2	1 646	0,3	3 161	0,3	1 581
10.10.1982	2 303	0,4	2 069	0,3	4 372	0,3	2 186
12.10.1986	2 759	0,5	2 062	0,4	4 821	0,4	2 411
14.10.1990	2 784	0,5	1 939	0,3	4 723	0,4	2 362
25.09.1994	4 946	0,8	3 383	0,6	8 329	0,7	4 165
13.09.1998	2 845	0,5	2 851	0,5	5 696	0,5	2 848
21.09.2003	3 156	0,6	2 210	0,5	5 366	0,5	2 683
28.09.2008	2 111	0,4	1 887	0,4	3 998	0,4	1 999
15.09.2013	4 319	0,8	4 578	0,9	8 897	0,8	4 449
14.10.2018	6 169	1,0	5 246	0,9	11 415	1,0	5 708
BÜRGER-BLOCK e.V. (BB)							
28.09.2008	2 472	0,5	4 834	1,0	7 306	0,8	3 653
Bund der Deutschen (BdD)							
28.11.1954	20	0,0	21	0,0	41	0,0	21
BUND FREIER BÜRGER - OFFENSIVE FÜR DEUTSCHLAND, Die Freiheitlichen (BFB - Die Offensive)							
13.09.1998	1 923	0,3	1 503	0,3	3 426	0,3	1 713
Der Deutsche Block							
26.11.1950	29 024	5,0	28 343	5,1	57 367	5,0	28 684
Deutsche Friedens-Union (DFU)							
25.11.1962	3 086	0,5	3 440	0,6	6 526	0,6	3 263
Deutsche Gemeinschaft (DG)							
23.11.1958	711	0,1	1 582	0,3	2 293	0,2	1 147
25.11.1962	1 280	0,2	1 351	0,2	2 631	0,2	1 316
Deutsche Kommunistische Partei (DKP)							
22.11.1970	1 599	0,3	2 283	0,4	3 882	0,3	1 941
27.10.1974	2 269	0,4	2 150	0,4	4 419	0,4	2 210
15.10.1978	1 495	0,2	1 522	0,2	3 017	0,2	1 509
10.10.1982	890	0,1	984	0,2	1 874	0,1	937

Anmerkung: Mittelwert aus Erst- und Zweitstimmen (= Gesamtstimmen : 2).

Noch: Landtagswahlen in Bayern seit 1946

Noch: 1. Stimmberechtigte und Stimmen

Noch: Stimmenergebnisse der sonstigen Wahlvorschläge

Oberfranken

Wahltag	Erststimmen		Zweitstimmen		Gesamtstimmen		Mittelwert
	Anzahl	%	Anzahl	%	Anzahl	%	Anzahl
Deutsche Partei (DP)							
23.11.1958	–	–	5	0,0	5	0,0	x
Deutsche Reichs-Partei (DRP)							
23.11.1958	5 826	1,1	6 347	1,2	12 173	1,1	6 087
Deutscher Gemeinschaftsblock der Heimatvertriebenen und Entrechteten (BHE-DG)							
26.11.1950	81 615	14,0	78 085	13,9	159 700	14,0	79 850
DIE LINKE (DIE LINKE)							
28.09.2008	21 947	4,5	21 576	4,5	43 523	4,5	21 762
15.09.2013	11 262	2,1	11 093	2,1	22 355	2,1	11 178
14.10.2018	16 830	2,8	17 322	2,8	34 152	2,9	17 076
DIE REPUBLIKANER (REP)							
12.10.1986	20 367	3,5	18 623	3,3	38 990	3,4	19 495
14.10.1990	27 899	4,9	25 370	4,5	53 269	4,7	26 635
25.09.1994	21 561	3,7	20 919	3,6	42 480	3,7	21 240
13.09.1998	20 057	3,3	19 981	3,4	40 038	3,4	20 019
21.09.2003	13 935	2,8	13 000	2,7	26 935	2,7	13 468
28.09.2008	7 758	1,6	8 290	1,7	16 048	1,6	8 024
15.09.2013	4 432	0,8	4 695	0,9	9 127	0,9	4 564
Europäische Föderalistische Partei Bayerns (Bayerische Staatspartei-Europapartei) (EFP)							
22.11.1970	–	–	5	0,0	5	0,0	x
FRAUENLISTE Bayern e.V. (FRAUENLISTE)							
15.09.2013	1 296	0,2	4 792	0,9	6 088	0,6	3 044
FREIE BÜRGER UNION (FBU)							
25.09.1994	7 054	1,2	4 759	0,8	11 813	1,0	5 907
13.09.1998	4 393	0,7	3 752	0,6	8 145	0,7	4 073
Freiheitliche Volkspartei (FVP)							
12.10.1986	1 051	0,2	716	0,1	1 767	0,2	884
Gesamtdeutsche Partei (DP-BHE) (GDP)							
25.11.1962	33 737	5,8	31 310	5,5	65 047	5,7	32 524
Gesamtdeutscher Block/Block der Heimatvertriebenen und Entrechteten (GB/BHE)							
28.11.1954	67 385	11,5	67 174	11,8	134 559	11,7	67 280
23.11.1958	53 724	9,7	50 968	9,5	104 692	9,6	52 346
Königspartei							
26.11.1950	13	0,0	10	0,0	23	0,0	12
Kommunistische Partei Deutschlands (KPD) (verboten am 17.08.1956)							
01.12.1946 ¹⁾	x	x	29 282	7,7	29 282	7,7	x
26.11.1950	10 881	1,9	10 200	1,8	21 081	1,8	10 541
28.11.1954	10 679	1,8	10 363	1,8	21 042	1,8	10 521
Kommunistische Partei Deutschlands (KPD) (gegründet am 28.02.1970)							
27.10.1974	147	0,0	553	0,1	700	0,1	350
Kommunistischer Bund Westdeutschland (KBW)							
15.10.1978	43	0,0	202	0,0	245	0,0	123

¹⁾ 1946 hatte der Wähler nur eine Stimme (entspricht der Zweitstimme).**Anmerkung:** Mittelwert aus Erst- und Zweitstimmen (= Gesamtstimmen : 2).

Noch: Landtagswahlen in Bayern seit 1946

Noch: 1. Stimmberechtigte und Stimmen

Noch: Stimmenergebnisse der sonstigen Wahlvorschläge

Oberfranken

Wahltag	Erststimmen		Zweitstimmen		Gesamtstimmen		Mittelwert
	Anzahl	%	Anzahl	%	Anzahl	%	Anzahl
Landeswählergruppe der Franken (Freie Franken)							
13.09.1998	333	0,1	1 633	0,3	1 966	0,2	983
21.09.2003	1 650	0,3	2 610	0,5	4 260	0,4	2 130
mut							
14.10.2018	1 607	0,3	2 704	0,5	4 311	0,4	2 156
Nationaldemokratische Partei Deutschlands (NPD)							
20.11.1966	48 945	8,2	46 345	8,0	95 290	8,1	47 645
22.11.1970	20 482	3,3	19 141	3,2	39 623	3,2	19 812
27.10.1974	6 633	1,1	6 829	1,1	13 462	1,1	6 731
15.10.1978	3 837	0,6	3 617	0,6	7 454	0,6	3 727
10.10.1982	3 400	0,5	3 123	0,5	6 523	0,5	3 262
12.10.1986	3 054	0,5	3 052	0,5	6 106	0,5	3 053
13.09.1998	2 342	0,4	2 183	0,4	4 525	0,4	2 263
28.09.2008	7 987	1,6	8 120	1,7	16 107	1,7	8 054
15.09.2013	7 099	1,3	7 096	1,4	14 195	1,3	7 098
Ökologisch-Demokratische Partei (ÖDP)							
10.10.1982	1 257	0,2	2 325	0,4	3 582	0,3	1 791
12.10.1986	1 253	0,2	1 485	0,3	2 738	0,2	1 369
14.10.1990	4 781	0,8	4 673	0,8	9 454	0,8	4 727
25.09.1994	8 095	1,4	7 902	1,4	15 997	1,4	7 999
13.09.1998	6 521	1,1	6 438	1,1	12 959	1,1	6 480
21.09.2003	5 363	1,1	3 720	0,8	9 083	0,9	4 542
28.09.2008	6 117	1,2	5 118	1,1	11 235	1,2	5 618
15.09.2013	5 639	1,1	4 945	0,9	10 584	1,0	5 292
14.10.2018	6 405	1,1	4 946	0,8	11 351	1,0	5 676
Partei Bibeltreuer Christen (PBC)							
13.09.1998	1 099	0,2	2 200	0,4	3 299	0,3	1 650
21.09.2003	1 330	0,3	2 244	0,5	3 574	0,4	1 787
Partei für Arbeit, Rechtsstaat, Tierschutz, Elitenförderung und basisdemokratische Initiative (Die PARTEI)							
14.10.2018	2 546	0,4	5 998	1,0	8 544	0,7	4 272
Partei für Gesundheitsforschung (Gesundheitsforschung)							
14.10.2018	386	0,1	1 475	0,3	1 861	0,2	931
Partei für Franken (DIE FRANKEN)							
15.09.2013	16 645	3,1	13 560	2,6	30 205	2,9	15 103
Piratenpartei Deutschland (PIRATEN)							
15.09.2013	10 254	1,9	10 807	2,1	21 061	2,0	10 531
14.10.2018	962	0,2	3 866	0,7	4 828	0,4	2 414
V-Partei³ - Partei für Veränderung, Vegetarier und Veganer (V-Partei³)							
14.10.2018	498	0,1	1 986	0,3	2 484	0,2	1 242
Wahlblock der Kriegsgeschädigten-Heimatvertriebenen-Entrechteten							
26.11.1950	–	–	40	0,0	40	0,0	x
Wirtschaftliche Aufbau-Vereinigung (WAV)							
01.12.1946¹)	x	x	7 461	2,0	7 461	2,0	x
26.11.1950	7 790	1,3	7 582	1,4	15 372	1,3	7 686

¹) 1946 hatte der Wähler nur eine Stimme (entspricht der Zweitstimme).

Anmerkung: Mittelwert aus Erst- und Zweitstimmen (= Gesamtstimmen : 2).

Noch: Landtagswahlen in Bayern seit 1946

Noch: 1. Stimmberechtigte und Stimmen

Stimmberechtigte, Wähler und Wahlbeteiligung**Mittelfranken**

Wahltag	Stimmberechtigte			Wähler					Wahl- beteiligung in %
	insgesamt	davon		insgesamt	davon haben abgestimmt				
		ohne Wahlschein ¹⁾	mit Wahlschein		im Wahllokal		mit Briefwahl		
					ohne	mit	Anzahl	%	
01.12.1946	622 989	•	•	481 028	•	•	x	x	77,2
26.11.1950	858 548	846 904	11 644	685 517	674 954	10 563	x	x	79,8
28.11.1954	890 530	876 693	13 837	720 234	708 491	11 743	x	x	80,9
23.11.1958	923 769	906 984	16 785	693 182	678 132	3 284	11 766	1,7	75,0
25.11.1962	975 937	953 330	22 607	735 997	715 663	1 745	18 589	2,5	75,4
20.11.1966	987 394	950 678	36 716	789 785	755 650	619	33 516	4,2	80,0
22.11.1970	1 049 967	1 002 255	47 712	841 977	798 191	454	43 332	5,1	80,2
27.10.1974	1 065 918	1 003 140	62 778	819 341	761 341	1 019	56 981	7,0	76,9
15.10.1978	1 085 540	989 090	96 450	839 666	749 682	761	89 223	10,6	77,4
10.10.1982	1 119 666	1 026 707	92 959	880 595	794 219	2 036	84 340	9,6	78,6
12.10.1986	1 153 709	1 056 509	97 200	819 087	727 837	1 549	89 701	11,0	71,0
14.10.1990	1 195 955	1 076 877	119 078	792 764	680 890	1 418	110 456	13,9	66,3
25.09.1994	1 215 839	1 075 206	140 633	842 947	709 290	1 042	132 615	15,7	69,3
13.09.1998	1 216 480	1 038 087	178 393	867 683	698 418	1 162	168 103	19,4	71,3
21.09.2003	1 237 747	1 075 040	162 707	718 572	564 920	589	153 063	21,3	58,1
28.09.2008	1 261 932	1 074 034	187 898	747 623	568 618	543	178 462	23,9	59,2
15.09.2013	1 277 599	971 486	306 113	808 035	523 678	1 294	283 063	35,0	63,2
14.10.2018	1 274 988	943 988	331 000	910 945	594 382	1 463	315 100	34,6	71,4

¹⁾ Einschl. Stimmberechtigte mit Vermerk "r" (ruht) im Wählerverzeichnis (1958 bis 1970).

Noch: Landtagswahlen in Bayern seit 1946

Noch: 1. Stimmberechtigte und Stimmen

Erststimmen (Stimmkreisstimmen)

Mittelfranken

Wahltag	Abgegebene Stimmen			Von den gültigen Stimmen entfielen auf						
	insgesamt	davon		CSU	GRÜNE	FREIE WÄHLER	AfD	SPD	FDP	Sonstige
		ungültige	gültige							
Anzahl										
01.12.1946 ¹⁾	x	x	x	x	x	x	x	x	x	x
26.11.1950 ..	685 421	15 897	669 524	150 686	x	x	x	249 751	90 081	179 006
28.11.1954 ..	719 468	13 333	706 135	234 388	x	x	x	242 392	96 915	132 440
23.11.1958 ..	693 006	12 122	680 884	262 025	x	x	x	262 171	84 111	72 577
25.11.1962 ..	735 949	10 612	725 337	300 468	x	x	x	287 167	82 089	55 613
20.11.1966 ..	789 657	9 536	780 121	311 690	x	x	x	304 891	65 887	97 653
22.11.1970 ..	841 896	7 651	834 245	384 704	x	x	x	309 584	87 551	52 406
27.10.1974 ..	819 124	7 531	811 593	435 245	x	x	x	295 697	58 407	22 244
15.10.1978 ..	839 585	6 939	832 646	424 192	x	x	x	321 563	61 605	25 286
10.10.1982 ..	880 449	7 126	873 323	445 366	43 477	x	x	340 530	31 249	12 701
12.10.1986 ..	818 931	8 615	810 316	399 170	66 991	x	x	266 057	34 795	43 303
14.10.1990 ..	792 391	7 408	784 983	379 495	50 961	x	x	251 028	49 665	53 834
25.09.1994 ..	842 680	6 630	836 050	395 783	54 366	x	x	305 371	24 645	55 885
13.09.1998 ..	867 504	5 538	861 966	399 956	45 754	28 732	x	323 276	14 893	49 355
21.09.2003 ..	718 507	6 973	711 534	385 555	58 860	30 378	x	183 958	19 220	33 563
28.09.2008 ..	747 573	7 908	739 665	308 757	62 513	67 653	x	181 371	47 373	71 998
15.09.2013 ..	807 866	11 967	795 899	333 117	76 798	64 086	x	203 703	22 599	95 596
14.10.2018 ..	910 765	6 759	904 006	325 289	168 199	84 722	87 767	115 084	38 012	84 933
%										
01.12.1946 ¹⁾	x	x	x	x	x	x	x	x	x	x
26.11.1950 ..	x	2,3	100	22,5	x	x	x	37,3	13,5	26,7
28.11.1954 ..	x	1,9	100	33,2	x	x	x	34,3	13,7	18,8
23.11.1958 ..	x	1,7	100	38,5	x	x	x	38,5	12,4	10,7
25.11.1962 ..	x	1,4	100	41,4	x	x	x	39,6	11,3	7,7
20.11.1966 ..	x	1,2	100	40,0	x	x	x	39,1	8,4	12,5
22.11.1970 ..	x	0,9	100	46,1	x	x	x	37,1	10,5	6,3
27.10.1974 ..	x	0,9	100	53,6	x	x	x	36,4	7,2	2,7
15.10.1978 ..	x	0,8	100	50,9	x	x	x	38,6	7,4	3,0
10.10.1982 ..	x	0,8	100	51,0	5,0	x	x	39,0	3,6	1,5
12.10.1986 ..	x	1,1	100	49,3	8,3	x	x	32,8	4,3	5,3
14.10.1990 ..	x	0,9	100	48,3	6,5	x	x	32,0	6,3	6,9
25.09.1994 ..	x	0,8	100	47,3	6,5	x	x	36,5	2,9	6,7
13.09.1998 ..	x	0,6	100	46,4	5,3	3,3	x	37,5	1,7	5,7
21.09.2003 ..	x	1,0	100	54,2	8,3	4,3	x	25,9	2,7	4,7
28.09.2008 ..	x	1,1	100	41,7	8,5	9,1	x	24,5	6,4	9,7
15.09.2013 ..	x	1,5	100	41,9	9,6	8,1	x	25,6	2,8	12,0
14.10.2018 ..	x	0,7	100	36,0	18,6	9,4	9,7	12,7	4,2	9,4

¹⁾ 1946 hatte der Wähler nur eine Stimme (entspricht der Zweitstimme).

Noch: Landtagswahlen in Bayern seit 1946

Noch: 1. Stimmberechtigte und Stimmen

Zweitstimmen (Wahlkreisstimmen)

Mittelfranken

Wahltag	Abgegebene Stimmen			Von den gültigen Stimmen entfielen auf						
	insgesamt	davon		CSU	GRÜNE	FREIE WÄHLER	AfD	SPD	FDP	Sonstige
		ungültige	gültige							
Anzahl										
01.12.1946 ¹⁾	481 028	22 872	458 156	174 152	x	x	x	157 654	50 609	75 741
26.11.1950 ..	685 291	35 200	650 091	159 375	x	x	x	235 752	82 209	172 755
28.11.1954 ..	719 805	28 073	691 732	236 349	x	x	x	233 060	89 622	132 701
23.11.1958 ..	693 090	32 358	660 732	261 829	x	x	x	249 158	77 781	71 964
25.11.1962 ..	735 932	26 915	709 017	303 232	x	x	x	275 715	78 137	51 933
20.11.1966 ..	789 656	29 340	760 316	308 297	x	x	x	287 848	72 340	91 831
22.11.1970 ..	841 880	25 874	816 006	374 382	x	x	x	274 223	117 066	50 335
27.10.1974 ..	819 067	21 890	797 177	427 396	x	x	x	271 004	76 370	22 407
15.10.1978 ..	839 545	22 423	817 122	419 072	x	x	x	308 245	63 651	26 154
10.10.1982 ..	880 326	24 599	855 727	439 883	43 881	x	x	324 982	32 206	14 775
12.10.1986 ..	818 878	20 009	798 869	399 732	67 182	x	x	257 548	30 903	43 504
14.10.1990 ..	792 397	18 221	774 176	374 918	55 730	x	x	244 920	48 117	50 491
25.09.1994 ..	842 652	14 925	827 727	379 460	43 083	x	x	330 657	25 286	49 241
13.09.1998 ..	867 448	12 486	854 962	401 595	45 458	21 534	x	328 422	13 513	44 440
21.09.2003 ..	718 459	11 690	706 769	400 811	63 201	26 274	x	169 472	17 179	29 832
28.09.2008 ..	747 540	10 871	736 669	336 871	65 622	69 265	x	152 500	42 744	69 667
15.09.2013 ..	807 784	12 603	795 181	352 039	80 384	55 367	x	188 013	24 397	94 981
14.10.2018 ..	910 708	8 643	902 065	355 651	167 007	71 037	84 058	100 545	36 943	86 824
%										
01.12.1946 ¹⁾	x	4,8	100	38,0	x	x	x	34,4	11,0	16,5
26.11.1950 ..	x	5,1	100	24,5	x	x	x	36,3	12,6	26,6
28.11.1954 ..	x	3,9	100	34,2	x	x	x	33,7	13,0	19,2
23.11.1958 ..	x	4,7	100	39,6	x	x	x	37,7	11,8	10,9
25.11.1962 ..	x	3,7	100	42,8	x	x	x	38,9	11,0	7,3
20.11.1966 ..	x	3,7	100	40,5	x	x	x	37,9	9,5	12,1
22.11.1970 ..	x	3,1	100	45,9	x	x	x	33,6	14,3	6,2
27.10.1974 ..	x	2,7	100	53,6	x	x	x	34,0	9,6	2,8
15.10.1978 ..	x	2,7	100	51,3	x	x	x	37,7	7,8	3,2
10.10.1982 ..	x	2,8	100	51,4	5,1	x	x	38,0	3,8	1,7
12.10.1986 ..	x	2,4	100	50,0	8,4	x	x	32,2	3,9	5,4
14.10.1990 ..	x	2,3	100	48,4	7,2	x	x	31,6	6,2	6,5
25.09.1994 ..	x	1,8	100	45,8	5,2	x	x	39,9	3,1	5,9
13.09.1998 ..	x	1,4	100	47,0	5,3	2,5	x	38,4	1,6	5,2
21.09.2003 ..	x	1,6	100	56,7	8,9	3,7	x	24,0	2,4	4,2
28.09.2008 ..	x	1,5	100	45,7	8,9	9,4	x	20,7	5,8	9,5
15.09.2013 ..	x	1,6	100	44,3	10,1	7,0	x	23,6	3,1	11,9
14.10.2018 ..	x	0,9	100	39,4	18,5	7,9	9,3	11,1	4,1	9,6

¹⁾ 1946 hatte der Wähler nur eine Stimme (entspricht der Zweitstimme).

Noch: Landtagswahlen in Bayern seit 1946

Noch: 1. Stimmberechtigte und Stimmen

Gesamtstimmen (Erst- und Zweitstimmen)**Mittelfranken**

Wahltag	Abgegebene Stimmen			Von den gültigen Stimmen entfielen auf						
	insgesamt	davon		CSU	GRÜNE	FREIE WÄHLER	AfD	SPD	FDP	Sonstige
		ungültige	gültige							
Anzahl										
01.12.1946 ¹⁾	481 028	22 872	458 156	174 152	x	x	x	157 654	50 609	75 741
26.11.1950 ..	1 370 712	51 097	1 319 615	310 061	x	x	x	485 503	172 290	351 761
28.11.1954 ..	1 439 273	41 406	1 397 867	470 737	x	x	x	475 452	186 537	265 141
23.11.1958 ..	1 386 096	44 480	1 341 616	523 854	x	x	x	511 329	161 892	144 541
25.11.1962 ..	1 471 881	37 527	1 434 354	603 700	x	x	x	562 882	160 226	107 546
20.11.1966 ..	1 579 313	38 876	1 540 437	619 987	x	x	x	592 739	138 227	189 484
22.11.1970 ..	1 683 776	33 525	1 650 251	759 086	x	x	x	583 807	204 617	102 741
27.10.1974 ..	1 638 191	29 421	1 608 770	862 641	x	x	x	566 701	134 777	44 651
15.10.1978 ..	1 679 130	29 362	1 649 768	843 264	x	x	x	629 808	125 256	51 440
10.10.1982 ..	1 760 775	31 725	1 729 050	885 249	87 358	x	x	665 512	63 455	27 476
12.10.1986 ..	1 637 809	28 624	1 609 185	798 902	134 173	x	x	523 605	65 698	86 807
14.10.1990 ..	1 584 788	25 629	1 559 159	754 413	106 691	x	x	495 948	97 782	104 325
25.09.1994 ..	1 685 332	21 555	1 663 777	775 243	97 449	x	x	636 028	49 931	105 126
13.09.1998 ..	1 734 952	18 024	1 716 928	801 551	91 212	50 266	x	651 698	28 406	93 795
21.09.2003 ..	1 436 966	18 663	1 418 303	786 366	122 061	56 652	x	353 430	36 399	63 395
28.09.2008 ..	1 495 113	18 779	1 476 334	645 628	128 135	136 918	x	333 871	90 117	141 665
15.09.2013 ..	1 615 650	24 570	1 591 080	685 156	157 182	119 453	x	391 716	46 996	190 577
14.10.2018 ..	1 821 473	15 402	1 806 071	680 940	335 206	155 759	171 825	215 629	74 955	171 757
%										
01.12.1946 ¹⁾	x	4,8	100	38,0	x	x	x	34,4	11,0	16,5
26.11.1950 ..	x	3,7	100	23,5	x	x	x	36,8	13,1	26,7
28.11.1954 ..	x	2,9	100	33,7	x	x	x	34,0	13,3	19,0
23.11.1958 ..	x	3,2	100	39,0	x	x	x	38,1	12,1	10,8
25.11.1962 ..	x	2,5	100	42,1	x	x	x	39,2	11,2	7,5
20.11.1966 ..	x	2,5	100	40,2	x	x	x	38,5	9,0	12,3
22.11.1970 ..	x	2,0	100	46,0	x	x	x	35,4	12,4	6,2
27.10.1974 ..	x	1,8	100	53,6	x	x	x	35,2	8,4	2,8
15.10.1978 ..	x	1,7	100	51,1	x	x	x	38,2	7,6	3,1
10.10.1982 ..	x	1,8	100	51,2	5,1	x	x	38,5	3,7	1,6
12.10.1986 ..	x	1,7	100	49,6	8,3	x	x	32,5	4,1	5,4
14.10.1990 ..	x	1,6	100	48,4	6,8	x	x	31,8	6,3	6,7
25.09.1994 ..	x	1,3	100	46,6	5,9	x	x	38,2	3,0	6,3
13.09.1998 ..	x	1,0	100	46,7	5,3	2,9	x	38,0	1,7	5,5
21.09.2003 ..	x	1,3	100	55,4	8,6	4,0	x	24,9	2,6	4,5
28.09.2008 ..	x	1,3	100	43,7	8,7	9,3	x	22,6	6,1	9,6
15.09.2013 ..	x	1,5	100	43,1	9,9	7,5	x	24,6	3,0	12,0
14.10.2018 ..	x	0,8	100	37,7	18,6	8,6	9,5	11,9	4,2	9,5

¹⁾ 1946 hatte der Wähler nur eine Stimme (entspricht der Zweitstimme).

Noch: Landtagswahlen in Bayern seit 1946

Noch: 1. Stimmberechtigte und Stimmen

Mittelwert aus Erst- und Zweitstimmen

Mittelfranken

Wahltag	Abgegebene Stimmen			Von den gültigen Stimmen entfielen auf						
	insgesamt	davon		CSU	GRÜNE	FREIE WÄHLER	AfD	SPD	FDP	Sonstige
		ungültige	gültige							
Anzahl										
01.12.1946 ¹⁾	x	x	x	x	x	x	x	x	x	x
26.11.1950 ..	685 356	25 549	659 808	155 031	x	x	x	242 752	86 145	175 881
28.11.1954 ..	719 637	20 703	698 934	235 369	x	x	x	237 726	93 269	132 571
23.11.1958 ..	693 048	22 240	670 808	261 927	x	x	x	255 665	80 946	72 271
25.11.1962 ..	735 941	18 764	717 177	301 850	x	x	x	281 441	80 113	53 773
20.11.1966 ..	789 657	19 438	770 219	309 994	x	x	x	296 370	69 114	94 742
22.11.1970 ..	841 888	16 763	825 126	379 543	x	x	x	291 904	102 309	51 371
27.10.1974 ..	819 096	14 711	804 385	431 321	x	x	x	283 351	67 389	22 326
15.10.1978 ..	839 565	14 681	824 884	421 632	x	x	x	314 904	62 628	25 720
10.10.1982 ..	880 388	15 863	864 525	442 625	43 679	x	x	332 756	31 728	13 738
12.10.1986 ..	818 905	14 312	804 593	399 451	67 087	x	x	261 803	32 849	43 404
14.10.1990 ..	792 394	12 815	779 580	377 207	53 346	x	x	247 974	48 891	52 163
25.09.1994 ..	842 666	10 778	831 889	387 622	48 725	x	x	318 014	24 966	52 563
13.09.1998 ..	867 476	9 012	858 464	400 776	45 606	25 133	x	325 849	14 203	46 898
21.09.2003 ..	718 483	9 332	709 152	393 183	61 031	28 326	x	176 715	18 200	31 698
28.09.2008 ..	747 557	9 390	738 167	322 814	64 068	68 459	x	166 936	45 059	70 833
15.09.2013 ..	807 825	12 285	795 540	342 578	78 591	59 727	x	195 858	23 498	95 289
14.10.2018 ..	910 737	7 701	903 036	340 470	167 603	77 880	85 913	107 815	37 478	85 879
%										
01.12.1946 ¹⁾	x	x	x	x	x	x	x	x	x	x
26.11.1950 ..	x	3,7	100	23,5	x	x	x	36,8	13,1	26,7
28.11.1954 ..	x	2,9	100	33,7	x	x	x	34,0	13,3	19,0
23.11.1958 ..	x	3,2	100	39,0	x	x	x	38,1	12,1	10,8
25.11.1962 ..	x	2,5	100	42,1	x	x	x	39,2	11,2	7,5
20.11.1966 ..	x	2,5	100	40,2	x	x	x	38,5	9,0	12,3
22.11.1970 ..	x	2,0	100	46,0	x	x	x	35,4	12,4	6,2
27.10.1974 ..	x	1,8	100	53,6	x	x	x	35,2	8,4	2,8
15.10.1978 ..	x	1,7	100	51,1	x	x	x	38,2	7,6	3,1
10.10.1982 ..	x	1,8	100	51,2	5,1	x	x	38,5	3,7	1,6
12.10.1986 ..	x	1,7	100	49,6	8,3	x	x	32,5	4,1	5,4
14.10.1990 ..	x	1,6	100	48,4	6,8	x	x	31,8	6,3	6,7
25.09.1994 ..	x	1,3	100	46,6	5,9	x	x	38,2	3,0	6,3
13.09.1998 ..	x	1,0	100	46,7	5,3	2,9	x	38,0	1,7	5,5
21.09.2003 ..	x	1,3	100	55,4	8,6	4,0	x	24,9	2,6	4,5
28.09.2008 ..	x	1,3	100	43,7	8,7	9,3	x	22,6	6,1	9,6
15.09.2013 ..	x	1,5	100	43,1	9,9	7,5	x	24,6	3,0	12,0
14.10.2018 ..	1	0,8	100	37,7	18,6	8,6	9,5	11,9	4,2	9,5

¹⁾ 1946 hatte der Wähler nur eine Stimme (entspricht der Zweitstimme).

Anmerkung: Mittelwert aus Erst- und Zweitstimmen (= Gesamtstimmen : 2). Abweichungen bei Quersummenbildungen sind durch Rundungen bedingt.

Noch: Landtagswahlen in Bayern seit 1946

Noch: 1. Stimmberechtigte und Stimmen

Stimmenergebnisse der sonstigen Wahlvorschläge

Mittelfranken

Wahltag	Erststimmen		Zweitstimmen		Gesamtstimmen		Mittelwert
	Anzahl	%	Anzahl	%	Anzahl	%	Anzahl
Aktionsgemeinschaft Unabhängiger Deutscher (AUD) Kennwort: Die Grünen							
15.10.1978	14 342	1,7	14 893	1,8	29 235	1,8	14 618
Bayerische Staatspartei (BSP)							
27.10.1974	1 473	0,2	750	0,1	2 223	0,1	1 112
15.10.1978	933	0,1	462	0,1	1 395	0,1	698
Bayerischer Rechtsblock (BRbl)							
28.11.1954	5 404	0,8	5 108	0,7	10 512	0,8	5 256
Bayernpartei (BP)							
26.11.1950	51 479	7,7	49 889	7,7	101 368	7,7	50 684
28.11.1954	35 193	5,0	37 301	5,4	72 494	5,2	36 247
23.11.1958	16 042	2,4	15 395	2,3	31 437	2,3	15 719
25.11.1962	9 211	1,3	8 013	1,1	17 224	1,2	8 612
20.11.1966	265	0,0	272	0,0	537	0,0	269
22.11.1970	4 193	0,5	4 217	0,5	8 410	0,5	4 205
27.10.1974	2 009	0,2	2 747	0,3	4 756	0,3	2 378
15.10.1978	212	0,0	750	0,1	962	0,1	481
10.10.1982	839	0,1	1 332	0,2	2 171	0,1	1 086
12.10.1986	1 334	0,2	1 089	0,1	2 423	0,2	1 212
14.10.1990	3 003	0,4	2 747	0,4	5 750	0,4	2 875
25.09.1994	3 338	0,4	2 429	0,3	5 767	0,3	2 884
13.09.1998	1 650	0,2	1 051	0,1	2 701	0,2	1 351
21.09.2003	3 450	0,5	2 292	0,3	5 742	0,4	2 871
28.09.2008	350	0,0	1 476	0,2	1 826	0,1	913
15.09.2013	6 559	0,8	5 431	0,7	11 990	0,8	5 995
14.10.2018	4 927	0,5	3 514	0,4	8 441	0,5	4 221
Bürgerrechtsbewegung Solidarität (BüSo)							
21.09.2003	182	0,0	574	0,1	756	0,1	378
Bund der Deutschen (BdD)							
28.11.1954	6 554	0,9	5 694	0,8	12 248	0,9	6 124
BUND FREIER BÜRGER - OFFENSIVE FÜR DEUTSCHLAND, Die Freiheitlichen (BFB - Die Offensive)							
13.09.1998	1 016	0,1	1 069	0,1	2 085	0,1	1 043
Der Deutsche Block							
26.11.1950	5	0,0	155	0,0	160	0,0	80
Deutsche Familien-Partei (Familie)							
[1982: Deutsche Familien Partei (FP)]							
10.10.1982	695	0,1	1 747	0,2	2 442	0,1	1 221
12.10.1986	278	0,0	1 098	0,1	1 376	0,1	688
Deutsche Friedens-Union (DFU)							
25.11.1962	11 820	1,6	11 077	1,6	22 897	1,6	11 449
Deutsche Gemeinschaft (DG)							
23.11.1958	3 408	0,5	3 821	0,6	7 229	0,5	3 615
25.11.1962	4 203	0,6	4 050	0,6	8 253	0,6	4 127

Anmerkung: Mittelwert aus Erst- und Zweitstimmen (= Gesamtstimmen : 2).

Noch: Landtagswahlen in Bayern seit 1946

Noch: 1. Stimmberechtigte und Stimmen

Noch: Stimmenergebnisse der sonstigen Wahlvorschläge

Mittelfranken

Wahltag	Erststimmen		Zweitstimmen		Gesamtstimmen		Mittelwert
	Anzahl	%	Anzahl	%	Anzahl	%	Anzahl
Deutsche Kommunistische Partei (DKP)							
22.11.1970	5 118	0,6	5 258	0,6	10 376	0,6	5 188
27.10.1974	5 955	0,7	4 474	0,6	10 429	0,6	5 215
15.10.1978	3 838	0,5	3 829	0,5	7 667	0,5	3 834
10.10.1982	2 301	0,3	2 510	0,3	4 811	0,3	2 406
13.09.1998	722	0,1	903	0,1	1 625	0,1	813
Deutsche Partei (DP)							
23.11.1958	1 947	0,3	2 134	0,3	4 081	0,3	2 041
Deutsche Reichs-Partei (DRP)							
23.11.1958	7 406	1,1	7 226	1,1	14 632	1,1	7 316
Deutscher Gemeinschaftsblock der Heimatvertriebenen und Entrechteten (BHE-DG)							
26.11.1950	68 005	10,2	64 849	10,0	132 854	10,1	66 427
DIE LINKE (DIE LINKE)							
28.09.2008	38 314	5,2	37 828	5,1	76 142	5,2	38 071
15.09.2013	23 342	2,9	25 594	3,2	48 936	3,1	24 468
14.10.2018	41 990	4,6	42 899	4,8	84 889	4,7	42 445
DIE REPUBLIKANER (REP)							
12.10.1986	30 205	3,7	31 052	3,9	61 257	3,8	30 629
14.10.1990	37 741	4,8	34 781	4,5	72 522	4,7	36 261
25.09.1994	27 435	3,3	24 776	3,0	52 211	3,1	26 106
13.09.1998	25 149	2,9	23 059	2,7	48 208	2,8	24 104
21.09.2003	15 576	2,2	14 580	2,1	30 156	2,1	15 078
28.09.2008	10 462	1,4	9 130	1,2	19 592	1,3	9 796
15.09.2013	6 759	0,8	6 379	0,8	13 138	0,8	6 569
Die Violettten - für spirituelle Politik (DIE VIOLETTEN)							
28.09.2008	738	0,1	1 896	0,3	2 634	0,2	1 317
Europäische Föderalistische Partei Bayerns (Bayerische Staatspartei-Europapartei) (EFP)							
22.11.1970	272	0,0	821	0,1	1 093	0,1	547
FREIE BÜRGER UNION (FBU)							
25.09.1994	3 825	0,5	3 175	0,4	7 000	0,4	3 500
Freiheitliche Volkspartei (FVP)							
12.10.1986	2 241	0,3	1 813	0,2	4 054	0,3	2 027
Gesamtdeutsche Partei (DP-BHE) (GDP)							
25.11.1962	28 002	3,9	26 196	3,7	54 198	3,8	27 099
20.11.1966	4	0,0	5	0,0	9	0,0	5
Gesamtdeutscher Block/Block der Heimatvertriebenen und Entrechteten (GB/BHE)							
28.11.1954	57 699	8,2	56 830	8,2	114 529	8,2	57 265
23.11.1958	43 774	6,4	43 388	6,6	87 162	6,5	43 581
Königspartei							
26.11.1950	–	–	12	0,0	12	0,0	x
Kommunistische Partei Deutschlands (KPD) (verboten am 17.08.1956)							
01.12.1946 ¹⁾	x	x	37 222	8,1	37 222	8,1	x
26.11.1950	21 042	3,1	20 351	3,1	41 393	3,1	20 697
28.11.1954	24 009	3,4	23 639	3,4	47 648	3,4	23 824

¹⁾ 1946 hatte der Wähler nur eine Stimme (entspricht der Zweitstimme).**Anmerkung:** Mittelwert aus Erst- und Zweitstimmen (= Gesamtstimmen : 2).

Noch: Landtagswahlen in Bayern seit 1946

Noch: 1. Stimmberechtigte und Stimmen

Noch: Stimmenergebnisse der sonstigen Wahlvorschläge

Mittelfranken

Wahltag	Erststimmen		Zweitstimmen		Gesamtstimmen		Mittelwert
	Anzahl	%	Anzahl	%	Anzahl	%	Anzahl
Kommunistische Partei Deutschlands (KPD) (gegründet am 28.02.1970)							
27.10.1974	171	0,0	2 128	0,3	2 299	0,1	1 150
Kommunistischer Bund Westdeutschland (KBW)							
15.10.1978	48	0,0	408	0,0	456	0,0	228
mut							
14.10.2018	1 028	0,1	2 577	0,3	3 605	0,2	1 803
Nationaldemokratische Partei Deutschlands (NPD)							
20.11.1966	97 384	12,5	91 554	12,0	188 938	12,3	94 469
22.11.1970	42 823	5,1	40 039	4,9	82 862	5,0	41 431
27.10.1974	12 636	1,6	12 308	1,5	24 944	1,6	12 472
15.10.1978	5 913	0,7	5 812	0,7	11 725	0,7	5 863
10.10.1982	6 533	0,7	6 184	0,7	12 717	0,7	6 359
12.10.1986	5 300	0,7	5 063	0,6	10 363	0,6	5 182
25.09.1994	4 294	0,5	3 783	0,5	8 077	0,5	4 039
13.09.1998	4 007	0,5	3 516	0,4	7 523	0,4	3 762
28.09.2008	10 473	1,4	9 560	1,3	20 033	1,4	10 017
15.09.2013	8 570	1,1	8 679	1,1	17 249	1,1	8 625
NATURGESETZ PARTEI, AUFBRUCH ZU NEUEM BEWUSSTSEIN (NATURGESETZ)							
13.09.1998	111	0,0	855	0,1	966	0,1	483
Ökologisch-Demokratische Partei (ÖDP)							
10.10.1982	2 333	0,3	3 002	0,4	5 335	0,3	2 668
12.10.1986	3 945	0,5	3 389	0,4	7 334	0,5	3 667
14.10.1990	13 090	1,7	12 963	1,7	26 053	1,7	13 027
25.09.1994	16 993	2,0	15 078	1,8	32 071	1,9	16 036
13.09.1998	11 745	1,4	9 455	1,1	21 200	1,2	10 600
21.09.2003	10 523	1,5	8 458	1,2	18 981	1,3	9 491
28.09.2008	11 661	1,6	9 777	1,3	21 438	1,5	10 719
15.09.2013	12 069	1,5	12 330	1,6	24 399	1,5	12 200
14.10.2018	12 053	1,3	11 146	1,2	23 199	1,3	11 600
Partei Bibeltreuer Christen (PBC)							
13.09.1998	3 471	0,4	3 529	0,4	7 000	0,4	3 500
21.09.2003	3 832	0,5	3 928	0,6	7 760	0,5	3 880
Partei für Arbeit, Rechtsstaat, Tierschutz, Elitenförderung und basisdemokratische Initiative (Die PARTEI)							
14.10.2018	1 305	0,1	7 091	0,8	8 396	0,5	4 198
Partei für Franken (DIE FRANKEN)							
15.09.2013	19 327	2,4	17 535	2,2	36 862	2,3	18 431
14.10.2018	11 282	1,2	8 422	0,9	19 704	1,1	9 852
Partei für Gesundheitsforschung (Gesundheitsforschung)							
14.10.2018	244	0,0	1 123	0,1	1 367	0,1	684
Piratenpartei Deutschland (PIRATEN)							
15.09.2013	18 970	2,4	19 033	2,4	38 003	2,4	19 002
14.10.2018	8 966	1,0	7 382	0,8	16 348	0,9	8 174
STATT Partei DIE UNABHÄNGIGEN (STATT Partei)							
13.09.1998	1 484	0,2	1 003	0,1	2 487	0,1	1 244

Anmerkung: Mittelwert aus Erst- und Zweitstimmen (= Gesamtstimmen : 2).

Noch: Landtagswahlen in Bayern seit 1946

Noch: 1. Stimmberechtigte und Stimmen

Noch: Stimmenergebnisse der sonstigen Wahlvorschläge

Mittelfranken

Wahltag	Erststimmen		Zweitstimmen		Gesamtstimmen		Mittelwert
	Anzahl	%	Anzahl	%	Anzahl	%	Anzahl
V-Partei³ - Partei für Veränderung, Vegetarier und Veganer (V-Partei³)							
14.10.2018	3 138	0,3	2 670	0,3	5 808	0,3	2 904
Vaterländische Union (VU)							
28.11.1954	3 581	0,5	4 129	0,6	7 710	0,6	3 855
25.11.1962	2 377	0,3	2 597	0,4	4 974	0,3	2 487
Wahlblock der Kriegsgeschädigten-Heimatvertriebenen-Entrechteten							
26.11.1950	5 752	0,9	7 170	1,1	12 922	1,0	6 461
Wirtschaftliche Aufbau-Vereinigung (WAV)							
01.12.1946 ¹⁾	x	x	38 519	8,4	38 519	8,4	x
26.11.1950	32 723	4,9	30 329	4,7	63 052	4,8	31 526

¹⁾ 1946 hatte der Wähler nur eine Stimme (entspricht der Zweitstimme).**Anmerkung:** Mittelwert aus Erst- und Zweitstimmen (= Gesamtstimmen : 2).

Noch: Landtagswahlen in Bayern seit 1946

Noch: 1. Stimmberechtigte und Stimmen

Stimmberechtigte, Wähler und Wahlbeteiligung**Unterfranken**

Wahltag	Stimmberechtigte			Wähler					Wahl- beteiligung in %
	insgesamt	davon		insgesamt	davon haben abgestimmt				
		ohne Wahlschein ¹⁾	mit Wahlschein		im Wahllokal		mit Briefwahl		
					ohne	mit	Anzahl	%	
01.12.1946	493 502	•	•	368 325	•	•	x	x	74,6
26.11.1950	671 466	661 225	10 241	544 299	534 846	9 453	x	x	81,1
28.11.1954	676 925	666 204	10 721	564 454	554 900	9 554	x	x	83,4
23.11.1958	696 741	677 913	18 828	551 964	534 601	3 197	14 166	2,6	79,2
25.11.1962	732 679	707 813	24 866	571 208	548 299	1 625	21 284	3,7	78,0
20.11.1966	741 949	707 990	33 959	608 697	576 806	1 579	30 312	5,0	82,0
22.11.1970	808 284	763 031	45 253	658 632	616 899	1 189	40 544	6,2	81,5
27.10.1974	830 242	772 163	58 079	654 259	600 258	890	53 111	8,1	78,8
15.10.1978	858 220	771 300	86 920	677 191	596 456	717	80 018	11,8	78,9
10.10.1982	893 591	818 497	75 094	713 725	644 158	1 766	67 801	9,5	79,9
12.10.1986	921 049	846 433	74 616	667 302	597 156	1 230	68 916	10,3	72,5
14.10.1990	951 962	861 029	90 933	643 879	557 889	1 172	84 818	13,2	67,6
25.09.1994	973 634	870 314	103 320	675 221	577 649	594	96 978	14,4	69,4
13.09.1998	988 820	842 949	145 871	706 208	568 352	683	137 173	19,4	71,4
21.09.2003	1 011 108	867 632	143 476	585 870	450 687	502	134 681	23,0	57,9
28.09.2008	1 024 234	847 076	177 158	592 696	423 953	634	168 109	28,4	57,9
15.09.2013	1 023 250	751 022	272 228	656 494	402 489	786	253 219	38,6	64,2
14.10.2018	1 013 948	703 842	310 106	729 411	432 731	983	295 697	40,5	71,9

¹⁾ Einschl. Stimmberechtigte mit Vermerk "r" (ruht) im Wählerverzeichnis (1958 bis 1970).

Noch: Landtagswahlen in Bayern seit 1946

Noch: 1. Stimmberechtigte und Stimmen

Erststimmen (Stimmkreisstimmen)

Unterfranken

Wahltag	Abgegebene Stimmen			Von den gültigen Stimmen entfielen auf						
	insgesamt	davon		CSU	GRÜNE	FREIE WÄHLER	AfD	SPD	FDP	Sonstige
		ungültige	gültige							
Anzahl										
01.12.1946 ¹⁾	x	x	x	x	x	x	x	x	x	x
26.11.1950 ..	544 078	16 003	528 075	204 912	x	x	x	142 798	37 115	143 250
28.11.1954 ..	564 389	14 610	549 779	266 732	x	x	x	138 426	46 924	97 697
23.11.1958 ..	551 913	13 399	538 514	292 136	x	x	x	144 028	33 528	68 822
25.11.1962 ..	571 143	12 355	558 788	304 718	x	x	x	178 791	36 090	39 189
20.11.1966 ..	608 611	10 905	597 706	325 926	x	x	x	198 624	31 713	41 443
22.11.1970 ..	658 580	8 956	649 624	397 010	x	x	x	206 682	28 692	17 240
27.10.1974 ..	654 181	9 338	644 843	411 816	x	x	x	194 418	27 692	10 917
15.10.1978 ..	677 177	8 887	668 290	405 395	x	x	x	208 499	34 564	19 832
10.10.1982 ..	713 504	9 042	704 462	430 256	28 422	x	x	218 730	20 095	6 959
12.10.1986 ..	667 274	9 631	657 643	395 621	39 586	x	x	176 307	21 336	24 793
14.10.1990 ..	643 589	7 731	635 858	369 745	36 657	x	x	163 865	29 458	36 133
25.09.1994 ..	675 184	7 420	667 764	355 926	46 563	x	x	199 767	18 566	46 942
13.09.1998 ..	706 160	6 539	699 621	362 743	39 473	34 133	x	199 275	12 577	51 420
21.09.2003 ..	585 815	9 179	576 636	338 298	46 404	27 608	x	109 910	19 265	35 151
28.09.2008 ..	592 689	8 224	584 465	265 817	50 113	65 213	x	102 751	39 871	60 700
15.09.2013 ..	656 485	8 425	648 060	310 872	57 817	57 958	x	134 209	20 042	67 162
14.10.2018 ..	729 408	5 870	723 538	288 673	120 006	74 378	71 308	76 243	36 148	56 782
%										
01.12.1946 ¹⁾	x	x	x	x	x	x	x	x	x	x
26.11.1950 ..	x	2,9	100	38,8	x	x	x	27,0	7,0	27,1
28.11.1954 ..	x	2,6	100	48,5	x	x	x	25,2	8,5	17,8
23.11.1958 ..	x	2,4	100	54,2	x	x	x	26,7	6,2	12,8
25.11.1962 ..	x	2,2	100	54,5	x	x	x	32,0	6,5	7,0
20.11.1966 ..	x	1,8	100	54,5	x	x	x	33,2	5,3	6,9
22.11.1970 ..	x	1,4	100	61,1	x	x	x	31,8	4,4	2,7
27.10.1974 ..	x	1,4	100	63,9	x	x	x	30,1	4,3	1,7
15.10.1978 ..	x	1,3	100	60,7	x	x	x	31,2	5,2	3,0
10.10.1982 ..	x	1,3	100	61,1	4,0	x	x	31,0	2,9	1,0
12.10.1986 ..	x	1,4	100	60,2	6,0	x	x	26,8	3,2	3,8
14.10.1990 ..	x	1,2	100	58,1	5,8	x	x	25,8	4,6	5,7
25.09.1994 ..	x	1,1	100	53,3	7,0	x	x	29,9	2,8	7,0
13.09.1998 ..	x	0,9	100	51,8	5,6	4,9	x	28,5	1,8	7,3
21.09.2003 ..	x	1,6	100	58,7	8,0	4,8	x	19,1	3,3	6,1
28.09.2008 ..	x	1,4	100	45,5	8,6	11,2	x	17,6	6,8	10,4
15.09.2013 ..	x	1,3	100	48,0	8,9	8,9	x	20,7	3,1	10,4
14.10.2018 ..	x	0,8	100	39,9	16,6	10,3	9,9	10,5	5,0	7,8

¹⁾ 1946 hatte der Wähler nur eine Stimme (entspricht der Zweitstimme).

Noch: Landtagswahlen in Bayern seit 1946

Noch: 1. Stimmberechtigte und Stimmen

Zweitstimmen (Wahlkreisstimmen)

Unterfranken

Wahltag	Abgegebene Stimmen			Von den gültigen Stimmen entfielen auf						
	insgesamt	davon		CSU	GRÜNE	FREIE WÄHLER	AfD	SPD	FDP	Sonstige
		ungültige	gültige							
Anzahl										
01.12.1946 ¹⁾	368 325	22 572	345 753	222 953	x	x	x	82 145	11 610	29 045
26.11.1950 ..	544 080	34 981	509 099	204 072	x	x	x	132 727	33 917	138 383
28.11.1954 ..	564 181	31 134	533 047	262 495	x	x	x	132 525	44 153	93 874
23.11.1958 ..	551 877	29 122	522 755	294 322	x	x	x	134 314	30 332	63 787
25.11.1962 ..	571 161	27 041	544 120	303 652	x	x	x	167 690	31 487	41 291
20.11.1966 ..	608 661	29 977	578 684	324 957	x	x	x	180 098	31 962	41 667
22.11.1970 ..	658 575	24 864	633 711	394 627	x	x	x	191 401	28 826	18 857
27.10.1974 ..	654 178	22 871	631 307	415 319	x	x	x	178 000	27 391	10 597
15.10.1978 ..	677 165	24 217	652 948	401 788	x	x	x	194 181	36 903	20 076
10.10.1982 ..	713 490	21 579	691 911	417 129	27 817	x	x	214 489	22 762	9 714
12.10.1986 ..	667 268	20 031	647 237	388 201	40 004	x	x	171 498	23 921	23 613
14.10.1990 ..	643 603	15 901	627 702	373 859	37 062	x	x	154 587	28 886	33 308
25.09.1994 ..	675 198	13 242	661 956	364 283	44 331	x	x	188 824	19 703	44 815
13.09.1998 ..	706 169	12 782	693 387	373 114	41 416	34 478	x	182 731	11 434	50 214
21.09.2003 ..	585 793	13 307	572 486	358 564	41 529	25 248	x	101 333	13 379	32 433
28.09.2008 ..	592 678	13 196	579 482	284 831	48 062	53 890	x	91 895	38 613	62 191
15.09.2013 ..	656 463	13 219	643 244	336 571	57 180	47 366	x	118 192	17 599	66 336
14.10.2018 ..	729 376	9 023	720 353	309 453	115 176	58 092	70 524	69 713	33 692	63 703
%										
01.12.1946 ¹⁾	x	6,1	100	64,5	x	x	x	23,8	3,4	8,4
26.11.1950 ..	x	6,4	100	40,1	x	x	x	26,1	6,7	27,2
28.11.1954 ..	x	5,5	100	49,2	x	x	x	24,9	8,3	17,6
23.11.1958 ..	x	5,3	100	56,3	x	x	x	25,7	5,8	12,2
25.11.1962 ..	x	4,7	100	55,8	x	x	x	30,8	5,8	7,6
20.11.1966 ..	x	4,9	100	56,2	x	x	x	31,1	5,5	7,2
22.11.1970 ..	x	3,8	100	62,3	x	x	x	30,2	4,5	3,0
27.10.1974 ..	x	3,5	100	65,8	x	x	x	28,2	4,3	1,7
15.10.1978 ..	x	3,6	100	61,5	x	x	x	29,7	5,7	3,1
10.10.1982 ..	x	3,0	100	60,3	4,0	x	x	31,0	3,3	1,4
12.10.1986 ..	x	3,0	100	60,0	6,2	x	x	26,5	3,7	3,6
14.10.1990 ..	x	2,5	100	59,6	5,9	x	x	24,6	4,6	5,3
25.09.1994 ..	x	2,0	100	55,0	6,7	x	x	28,5	3,0	6,8
13.09.1998 ..	x	1,8	100	53,8	6,0	5,0	x	26,4	1,6	7,2
21.09.2003 ..	x	2,3	100	62,6	7,3	4,4	x	17,7	2,3	5,7
28.09.2008 ..	x	2,2	100	49,2	8,3	9,3	x	15,9	6,7	10,7
15.09.2013 ..	x	2,0	100	52,3	8,9	7,4	x	18,4	2,7	10,3
14.10.2018 ..	x	1,2	100	43,0	16,0	8,1	9,8	9,7	4,7	8,8

¹⁾ 1946 hatte der Wähler nur eine Stimme (entspricht der Zweitstimme).

Noch: Landtagswahlen in Bayern seit 1946

Noch: 1. Stimmberechtigte und Stimmen

Gesamtstimmen (Erst- und Zweitstimmen)

Unterfranken

Wahltag	Abgegebene Stimmen			Von den gültigen Stimmen entfielen auf						
	insgesamt	davon		CSU	GRÜNE	FREIE WÄHLER	AfD	SPD	FDP	Sonstige
		ungültige	gültige							
Anzahl										
01.12.1946 ¹⁾	368 325	22 572	345 753	222 953	x	x	x	82 145	11 610	29 045
26.11.1950 ..	1 088 158	50 984	1 037 174	408 984	x	x	x	275 525	71 032	281 633
28.11.1954 ..	1 128 570	45 744	1 082 826	529 227	x	x	x	270 951	91 077	191 571
23.11.1958 ..	1 103 790	42 521	1 061 269	586 458	x	x	x	278 342	63 860	132 609
25.11.1962 ..	1 142 304	39 396	1 102 908	608 370	x	x	x	346 481	67 577	80 480
20.11.1966 ..	1 217 272	40 882	1 176 390	650 883	x	x	x	378 722	63 675	83 110
22.11.1970 ..	1 317 155	33 820	1 283 335	791 637	x	x	x	398 083	57 518	36 097
27.10.1974 ..	1 308 359	32 209	1 276 150	827 135	x	x	x	372 418	55 083	21 514
15.10.1978 ..	1 354 342	33 104	1 321 238	807 183	x	x	x	402 680	71 467	39 908
10.10.1982 ..	1 426 994	30 621	1 396 373	847 385	56 239	x	x	433 219	42 857	16 673
12.10.1986 ..	1 334 542	29 662	1 304 880	783 822	79 590	x	x	347 805	45 257	48 406
14.10.1990 ..	1 287 192	23 632	1 263 560	743 604	73 719	x	x	318 452	58 344	69 441
25.09.1994 ..	1 350 382	20 662	1 329 720	720 209	90 894	x	x	388 591	38 269	91 757
13.09.1998 ..	1 412 329	19 321	1 393 008	735 857	80 889	68 611	x	382 006	24 011	101 634
21.09.2003 ..	1 171 608	22 486	1 149 122	696 862	87 933	52 856	x	211 243	32 644	67 584
28.09.2008 ..	1 185 367	21 420	1 163 947	550 648	98 175	119 103	x	194 646	78 484	122 891
15.09.2013 ..	1 312 948	21 644	1 291 304	647 443	114 997	105 324	x	252 401	37 641	133 498
14.10.2018 ..	1 458 784	14 893	1 443 891	598 126	235 182	132 470	141 832	145 956	69 840	120 485
%										
01.12.1946 ¹⁾	x	6,1	100	64,5	x	x	x	23,8	3,4	8,4
26.11.1950 ..	x	4,7	100	39,4	x	x	x	26,6	6,8	27,2
28.11.1954 ..	x	4,1	100	48,9	x	x	x	25,0	8,4	17,7
23.11.1958 ..	x	3,9	100	55,3	x	x	x	26,2	6,0	12,5
25.11.1962 ..	x	3,4	100	55,2	x	x	x	31,4	6,1	7,3
20.11.1966 ..	x	3,4	100	55,3	x	x	x	32,2	5,4	7,1
22.11.1970 ..	x	2,6	100	61,7	x	x	x	31,0	4,5	2,8
27.10.1974 ..	x	2,5	100	64,8	x	x	x	29,2	4,3	1,7
15.10.1978 ..	x	2,4	100	61,1	x	x	x	30,5	5,4	3,0
10.10.1982 ..	x	2,1	100	60,7	4,0	x	x	31,0	3,1	1,2
12.10.1986 ..	x	2,2	100	60,1	6,1	x	x	26,7	3,5	3,7
14.10.1990 ..	x	1,8	100	58,8	5,8	x	x	25,2	4,6	5,5
25.09.1994 ..	x	1,5	100	54,2	6,8	x	x	29,2	2,9	6,9
13.09.1998 ..	x	1,4	100	52,8	5,8	4,9	x	27,4	1,7	7,3
21.09.2003 ..	x	1,9	100	60,6	7,7	4,6	x	18,4	2,8	5,9
28.09.2008 ..	x	1,8	100	47,3	8,4	10,2	x	16,7	6,7	10,6
15.09.2013 ..	x	1,6	100	50,1	8,9	8,2	x	19,5	2,9	10,3
14.10.2018 ..	x	1,0	100	41,4	16,3	9,2	9,8	10,1	4,8	8,3

¹⁾ 1946 hatte der Wähler nur eine Stimme (entspricht der Zweitstimme).

Noch: Landtagswahlen in Bayern seit 1946

Noch: 1. Stimmberechtigte und Stimmen

Mittelwert aus Erst- und Zweitstimmen

Unterfranken

Wahltag	Abgegebene Stimmen			Von den gültigen Stimmen entfielen auf						
	insgesamt	davon		CSU	GRÜNE	FREIE WÄHLER	AfD	SPD	FDP	Sonstige
		ungültige	gültige							
Anzahl										
01.12.1946 ¹⁾	x	x	x	x	x	x	x	x	x	x
26.11.1950 ..	544 079	25 492	518 587	204 492	x	x	x	137 763	35 516	140 817
28.11.1954 ..	564 285	22 872	541 413	264 614	x	x	x	135 476	45 539	95 786
23.11.1958 ..	551 895	21 261	530 635	293 229	x	x	x	139 171	31 930	66 305
15.11.1962 ..	571 152	19 698	551 454	304 185	x	x	x	173 241	33 789	40 240
20.11.1966 ..	608 636	20 441	588 195	325 442	x	x	x	189 361	31 838	41 555
22.11.1970 ..	658 578	16 910	641 668	395 819	x	x	x	199 042	28 759	18 049
27.10.1974 ..	654 180	16 105	638 075	413 568	x	x	x	186 209	27 542	10 757
15.10.1978 ..	677 171	16 552	660 619	403 592	x	x	x	201 340	35 734	19 954
10.10.1982 ..	713 497	15 311	698 187	423 693	28 120	x	x	216 610	21 429	8 337
12.10.1986 ..	667 271	14 831	652 440	391 911	39 795	x	x	173 903	22 629	24 203
14.10.1990 ..	643 596	11 816	631 780	371 802	36 860	x	x	159 226	29 172	34 721
25.09.1994 ..	675 191	10 331	664 860	360 105	45 447	x	x	194 296	19 135	45 879
13.09.1998 ..	706 165	9 661	696 504	367 929	40 445	34 306	x	191 003	12 006	50 817
21.09.2003 ..	585 804	11 243	574 561	348 431	43 967	26 428	x	105 622	16 322	33 792
28.09.2008 ..	592 684	10 710	581 974	275 324	49 088	59 552	x	97 323	39 242	61 446
15.09.2013 ..	656 474	10 822	645 652	323 722	57 499	52 662	x	126 201	18 821	66 749
14.10.2018 ..	729 392	7 447	721 946	299 063	117 591	66 235	70 916	72 978	34 920	60 243
%										
01.12.1946 ¹⁾	x	x	x	x	x	x	x	x	x	x
26.11.1950 ..	x	4,7	100	39,4	x	x	x	26,6	6,8	27,2
28.11.1954 ..	x	4,1	100	48,9	x	x	x	25,0	8,4	17,7
23.11.1958 ..	x	3,9	100	55,3	x	x	x	26,2	6,0	12,5
25.11.1962 ..	x	3,4	100	55,2	x	x	x	31,4	6,1	7,3
20.11.1966 ..	x	3,4	100	55,3	x	x	x	32,2	5,4	7,1
22.11.1970 ..	x	2,6	100	61,7	x	x	x	31,0	4,5	2,8
27.10.1974 ..	x	2,5	100	64,8	x	x	x	29,2	4,3	1,7
15.10.1978 ..	x	2,4	100	61,1	x	x	x	30,5	5,4	3,0
10.10.1982 ..	x	2,1	100	60,7	4,0	x	x	31,0	3,1	1,2
12.10.1986 ..	x	2,2	100	60,1	6,1	x	x	26,7	3,5	3,7
14.10.1990 ..	x	1,8	100	58,8	5,8	x	x	25,2	4,6	5,5
25.09.1994 ..	x	1,5	100	54,2	6,8	x	x	29,2	2,9	6,9
13.09.1998 ..	x	1,4	100	52,8	5,8	4,9	x	27,4	1,7	7,3
21.09.2003 ..	x	1,9	100	60,6	7,7	4,6	x	18,4	2,8	5,9
28.09.2008 ..	x	1,8	100	47,3	8,4	10,2	x	16,7	6,7	10,6
15.09.2013 ..	x	1,6	100	50,1	8,9	8,2	x	19,5	2,9	10,3
14.10.2018 ..	x	1,0	100	41,4	16,3	9,2	9,8	10,1	4,8	8,3

¹⁾ 1946 hatte der Wähler nur eine Stimme (entspricht der Zweitstimme).

Anmerkung: Mittelwert aus Erst- und Zweitstimmen (= Gesamtstimmen : 2). Abweichungen bei Quersummenbildungen sind durch Rundungen bedingt.

Noch: Landtagswahlen in Bayern seit 1946

Noch: 1. Stimmberechtigte und Stimmen

Stimmenergebnisse der sonstigen Wahlvorschläge

Unterfranken

Wahltag	Erststimmen		Zweitstimmen		Gesamtstimmen		Mittelwert
	Anzahl	%	Anzahl	%	Anzahl	%	Anzahl
Aktionsgemeinschaft Unabhängiger Deutscher (AUD) Kennwort: Die Grünen							
15.10.1978	11 896	1,8	11 764	1,8	23 660	1,8	11 830
Bayerische Staatspartei (BSP)							
27.10.1974	1 483	0,2	709	0,1	2 192	0,2	1 096
15.10.1978	156	0,0	290	0,0	446	0,0	223
Bayerischer Rechtsblock (BRbI)							
28.11.1954	1 981	0,4	2 448	0,5	4 429	0,4	2 215
Bayernpartei (BP)							
26.11.1950	65 374	12,4	61 966	12,2	127 340	12,3	63 670
28.11.1954	30 857	5,6	28 586	5,4	59 443	5,5	29 722
23.11.1958	17 142	3,2	14 921	2,9	32 063	3,0	16 032
25.11.1962	7 091	1,3	10 390	1,9	17 481	1,6	8 741
20.11.1966	1 403	0,2	3 388	0,6	4 791	0,4	2 396
22.11.1970	3	0,0	8	0,0	11	0,0	6
27.10.1974	336	0,1	1 235	0,2	1 571	0,1	786
15.10.1978	2 239	0,3	2 144	0,3	4 383	0,3	2 192
10.10.1982	830	0,1	1 214	0,2	2 044	0,1	1 022
12.10.1986	2 116	0,3	1 752	0,3	3 868	0,3	1 934
14.10.1990	2 213	0,3	1 880	0,3	4 093	0,3	2 047
25.09.1994	2 979	0,4	2 456	0,4	5 435	0,4	2 718
13.09.1998	1 839	0,3	1 292	0,2	3 131	0,2	1 566
28.09.2008	685	0,1	1 739	0,3	2 424	0,2	1 212
15.09.2013	8 396	1,3	6 322	1,0	14 718	1,1	7 359
14.10.2018	6 872	0,9	6 209	0,9	13 081	0,9	6 541
Bund der Deutschen (BdD)							
28.11.1954	1 534	0,3	1 914	0,4	3 448	0,3	1 724
BUND FREIER BÜRGER - OFFENSIVE FÜR DEUTSCHLAND, Die Freiheitlichen (BFB - Die Offensive)							
13.09.1998	1 270	0,2	1 239	0,2	2 509	0,2	1 255
Der Deutsche Block							
26.11.1950	–	–	1	0,0	1	0,0	x
Deutsche Friedens-Union (DFU)							
25.11.1962	4 953	0,9	5 184	1,0	10 137	0,9	5 069
Deutsche Gemeinschaft (DG)							
23.11.1958	386	0,1	845	0,2	1 231	0,1	616
25.11.1962	442	0,1	684	0,1	1 126	0,1	563
Deutsche Kommunistische Partei (DKP)							
22.11.1970	1 031	0,2	2 651	0,4	3 682	0,3	1 841
27.10.1974	2 327	0,4	2 249	0,4	4 576	0,4	2 288
15.10.1978	1 549	0,2	1 582	0,2	3 131	0,2	1 566
10.10.1982	1 020	0,1	1 061	0,2	2 081	0,1	1 041
Deutsche Partei (DP)							
23.11.1958	1 577	0,3	1 170	0,2	2 747	0,3	1 374
Deutsche Reichs-Partei (DRP)							
23.11.1958	2 922	0,5	2 890	0,6	5 812	0,5	2 906

Anmerkung: Mittelwert aus Erst- und Zweitstimmen (= Gesamtstimmen : 2).

Noch: Landtagswahlen in Bayern seit 1946

Noch: 1. Stimmberechtigte und Stimmen

Noch: Stimmenergebnisse der sonstigen Wahlvorschläge

Unterfranken

Wahltag	Erststimmen		Zweitstimmen		Gesamtstimmen		Mittelwert
	Anzahl	%	Anzahl	%	Anzahl	%	Anzahl
Deutscher Gemeinschaftsblock der Heimatvertriebenen und Entrechteten (BHE-DG)							
26.11.1950	69 989	13,3	68 258	13,4	138 247	13,3	69 124
DIE LINKE (DIE LINKE)							
28.09.2008	30 544	5,2	29 474	5,1	60 018	5,2	30 009
15.09.2013	15 473	2,4	14 665	2,3	30 138	2,3	15 069
14.10.2018	25 617	3,5	24 358	3,4	49 975	3,5	24 988
DIE REPUBLIKANER (REP)							
12.10.1986	14 616	2,2	14 127	2,2	28 743	2,2	14 372
14.10.1990	25 170	4,0	23 029	3,7	48 199	3,8	24 100
25.09.1994	25 578	3,8	25 458	3,8	51 036	3,8	25 518
13.09.1998	33 119	4,7	32 716	4,7	65 835	4,7	32 918
21.09.2003	22 255	3,9	20 453	3,6	42 708	3,7	21 354
28.09.2008	11 399	2,0	10 766	1,9	22 165	1,9	11 083
15.09.2013	11 731	1,8	11 486	1,8	23 217	1,8	11 609
Europäische Föderalistische Partei Bayerns (Bayerische Staatspartei-Europapartei) (EFP)							
22.11.1970	484	0,1	1 213	0,2	1 697	0,1	849
FREIE BÜRGER UNION (FBU)							
25.09.1994	5 492	0,8	4 708	0,7	10 200	0,8	5 100
13.09.1998	1 953	0,3	1 745	0,3	3 698	0,3	1 849
Freiheitliche Volkspartei (FVP)							
12.10.1986	729	0,1	585	0,1	1 314	0,1	657
Gesamtdeutsche Partei (DP-BHE) (GDP)							
25.11.1962	26 592	4,8	24 925	4,6	51 517	4,7	25 759
Gesamtdeutscher Block/Block der Heimatvertriebenen und Entrechteten (GB/BHE)							
28.11.1954	55 291	10,1	53 172	10,0	108 463	10,0	54 232
23.11.1958	46 795	8,7	43 961	8,4	90 756	8,6	45 378
Kommunistische Partei Deutschlands (KPD) (verboten am 17.08.1956)							
01.12.1946 ¹⁾	x	x	18 642	5,4	18 642	5,4	x
26.11.1950	7 802	1,5	8 065	1,6	15 867	1,5	7 934
28.11.1954	7 970	1,4	7 717	1,4	15 687	1,4	7 844
Kommunistischer Bund Westdeutschland (KBW)							
15.10.1978	67	0,0	385	0,1	452	0,0	226
mut							
14.10.2018	2 062	0,3	3 528	0,5	5 590	0,4	2 795
Nationaldemokratische Partei Deutschlands (NPD)							
20.11.1966	40 040	6,7	38 279	6,6	78 319	6,7	39 160
22.11.1970	15 722	2,4	14 985	2,4	30 707	2,4	15 354
27.10.1974	6 771	1,1	6 404	1,0	13 175	1,0	6 588
15.10.1978	3 925	0,6	3 911	0,6	7 836	0,6	3 918
10.10.1982	3 793	0,5	3 633	0,5	7 426	0,5	3 713
12.10.1986	3 539	0,5	3 447	0,5	6 986	0,5	3 493
13.09.1998	1 100	0,2	1 863	0,3	2 963	0,2	1 482
28.09.2008	6 403	1,1	5 510	1,0	11 913	1,0	5 957

¹⁾ 1946 hatte der Wähler nur eine Stimme (entspricht der Zweitstimme).**Anmerkung:** Mittelwert aus Erst- und Zweitstimmen (= Gesamtstimmen : 2).

Noch: Landtagswahlen in Bayern seit 1946

Noch: 1. Stimmberechtigte und Stimmen

Noch: Stimmenergebnisse der sonstigen Wahlvorschläge

Unterfranken

Wahltag	Erststimmen		Zweitstimmen		Gesamtstimmen		Mittelwert
	Anzahl	%	Anzahl	%	Anzahl	%	Anzahl
Ökologisch-Demokratische Partei (ÖDP)							
10.10.1982	1 316	0,2	3 806	0,6	5 122	0,4	2 561
12.10.1986	3 793	0,6	3 702	0,6	7 495	0,6	3 748
14.10.1990	8 750	1,4	8 399	1,3	17 149	1,4	8 575
25.09.1994	12 893	1,9	12 193	1,8	25 086	1,9	12 543
13.09.1998	11 812	1,7	9 622	1,4	21 434	1,5	10 717
21.09.2003	11 840	2,1	9 420	1,6	21 260	1,9	10 630
28.09.2008	10 833	1,9	9 339	1,6	20 172	1,7	10 086
15.09.2013	9 241	1,4	8 624	1,3	17 865	1,4	8 933
14.10.2018	6 842	0,9	6 343	0,9	13 185	0,9	6 593
Partei Bibeltreuer Christen (PBC)							
13.09.1998	327	0,0	1 737	0,3	2 064	0,1	1 032
21.09.2003	1 056	0,2	2 560	0,4	3 616	0,3	1 808
Partei für Arbeit, Rechtsstaat, Tierschutz, Elitenförderung und basisdemokratische Initiative (Die PARTEI)							
14.10.2018	3 493	0,5	5 627	0,8	9 120	0,6	4 560
Partei für Franken (DIE FRANKEN)							
15.09.2013	8 349	1,3	11 868	1,8	20 217	1,6	10 109
14.10.2018	5 793	0,8	5 956	0,8	11 749	0,8	5 875
PARTEI MENSCH UMWELT TIERSCHUTZ (Tierschutzpartei)							
14.10.2018	3 699	0,2	6 008	0,8	9 707	0,7	4 854
Piratenpartei Deutschland (PIRATEN)							
15.09.2013	13 972	2,2	13 371	2,1	27 343	2,1	13 672
14.10.2018	876	0,1	3 492	0,5	4 368	0,3	2 184
Rentnerinnen und Rentner Partei (RRP)							
28.09.2008	836	0,1	5 363	0,9	6 199	0,5	3 100
V-Partei³ - Partei für Veränderung, Vegetarier und Veganer (V-Partei³)							
14.10.2018	1 528	0,2	2 182	0,3	3 710	0,3	1 855
Vaterländische Union (VU)							
28.11.1954	64	0,0	37	0,0	101	0,0	51
25.11.1962	111	0,0	108	0,0	219	0,0	110
Wahlblock der Kriegsgeschädigten-Heimatvertriebenen-Entrechteten							
26.11.1950	–	–	14	0,0	14	0,0	x
Wirtschaftliche Aufbau-Vereinigung (WAV)							
01.12.1946¹)	x	x	10 403	3,0	10 403	3,0	x
26.11.1950	85	0,0	79	0,0	164	0,0	82

¹) 1946 hatte der Wähler nur eine Stimme (entspricht der Zweitstimme).

Anmerkung: Mittelwert aus Erst- und Zweitstimmen (= Gesamtstimmen : 2).

Noch: Landtagswahlen in Bayern seit 1946

Noch: 1. Stimmberechtigte und Stimmen

Stimmberechtigte, Wähler und Wahlbeteiligung**Schwaben**

Wahltag	Stimmberechtigte			Wähler					Wahl- beteiligung in %
	insgesamt	davon		insgesamt	davon haben abgestimmt				
		ohne Wahlschein ¹⁾	mit Wahlschein		im Wahllokal		mit Briefwahl		
					ohne Wahlschein	mit Wahlschein	Anzahl	%	
01.12.1946	540 166	•	•	388 841	•	•	x	x	72,0
26.11.1950	847 484	833 855	13 629	666 782	655 229	11 553	x	x	78,7
28.11.1954	853 058	838 151	14 907	715 929	702 600	13 329	x	x	83,9
23.11.1958	871 375	850 479	20 896	669 930	650 702	6 745	12 483	1,9	76,9
25.11.1962	921 566	895 075	26 491	695 402	671 278	6 512	17 612	2,5	75,5
20.11.1966	941 216	901 486	39 730	755 221	718 053	4 685	32 483	4,3	80,2
22.11.1970	1 014 187	963 541	50 646	794 062	747 526	3 770	42 766	5,4	78,3
27.10.1974	1 036 321	972 552	63 769	782 599	723 876	3 194	55 529	7,1	75,5
15.10.1978	1 072 420	986 961	85 459	789 385	710 959	2 631	75 795	9,6	73,6
10.10.1982	1 120 151	1 039 187	80 964	847 851	773 102	4 070	70 679	8,3	75,7
12.10.1986	1 159 694	1 079 535	80 159	769 208	694 688	3 115	71 405	9,3	66,3
14.10.1990	1 204 335	1 106 903	97 432	759 618	668 290	1 747	89 581	11,8	63,1
25.09.1994	1 238 695	1 131 378	107 317	807 597	706 899	1 169	99 529	12,3	65,2
13.09.1998	1 254 824	1 107 095	147 729	851 091	712 073	1 230	137 788	16,2	67,8
21.09.2003	1 296 358	1 146 085	150 273	713 556	572 944	496	140 116	19,6	55,0
28.09.2008	1 326 581	1 145 444	181 137	734 290	562 200	568	171 522	23,4	55,4
15.09.2013	1 344 436	1 052 838	291 598	821 391	550 078	801	270 512	32,9	61,1
14.10.2018	1 360 794	1 009 776	351 018	954 099	618 660	1 156	334 283	35,0	70,1

¹⁾ Einschl. Stimmberechtigte mit Vermerk "r" (ruht) im Wählerverzeichnis (1958 bis 1970).

Noch: Landtagswahlen in Bayern seit 1946

Noch: 1. Stimmberechtigte und Stimmen

Erststimmen (Stimmkreisstimmen)

Schwabens

Wahltag	Abgegebene Stimmen			Von den gültigen Stimmen entfielen auf						
	insgesamt	davon		CSU	GRÜNE	FREIE WÄHLER	AfD	SPD	FDP	Sonstige
		ungültige	gültige							
Anzahl										
01.12.1946 ¹⁾	x	x	x	x	x	x	x	x	x	x
26.11.1950 ..	666 591	16 502	650 089	201 133	x	x	x	158 629	49 536	240 791
28.11.1954 ..	715 350	11 526	703 824	301 430	x	x	x	162 595	39 916	199 883
23.11.1958 ..	669 860	13 188	656 672	318 142	x	x	x	165 374	31 864	141 292
25.11.1962 ..	695 345	10 531	684 814	340 690	x	x	x	213 361	38 216	92 547
20.11.1966 ..	755 142	9 148	745 994	388 776	x	x	x	236 617	31 538	89 063
22.11.1970 ..	793 877	7 941	785 936	483 780	x	x	x	239 642	34 010	28 504
27.10.1974 ..	782 328	8 371	773 957	507 696	x	x	x	206 142	39 960	20 159
15.10.1978 ..	789 178	9 247	779 931	488 780	x	x	x	217 818	46 298	27 035
10.10.1982 ..	847 810	10 974	836 836	518 956	42 668	x	x	235 242	29 372	10 598
12.10.1986 ..	768 176	9 896	758 280	454 782	52 313	x	x	183 351	26 197	41 637
14.10.1990 ..	759 193	8 321	750 872	423 121	47 350	x	x	175 907	38 807	65 687
25.09.1994 ..	807 564	7 588	799 976	438 174	52 815	x	x	204 320	22 169	82 498
13.09.1998 ..	850 218	6 117	844 101	455 813	46 858	45 424	x	210 293	13 547	72 166
21.09.2003 ..	713 522	7 594	705 928	447 464	52 962	37 201	x	111 203	17 345	39 753
28.09.2008 ..	734 198	9 167	725 031	336 007	60 980	74 001	x	110 939	63 691	79 413
15.09.2013 ..	821 337	9 468	811 869	397 346	68 264	83 154	x	140 018	28 372	94 715
14.10.2018 ..	954 072	6 511	947 561	365 261	163 511	123 797	108 302	72 986	46 023	67 681
%										
01.12.1946 ¹⁾	x	x	x	x	x	x	x	x		x
26.11.1950 ..	x	2,5	100	30,9	x	x	x	24,4	7,6	37,0
28.11.1954 ..	x	1,6	100	42,8	x	x	x	23,1	5,7	28,4
23.11.1958 ..	x	2,0	100	48,4	x	x	x	25,2	4,9	21,5
25.11.1962 ..	x	1,5	100	49,7	x	x	x	31,2	5,6	13,5
20.11.1966 ..	x	1,2	100	52,1	x	x	x	31,7	4,2	11,9
22.11.1970 ..	x	1,0	100	61,6	x	x	x	30,5	4,3	3,6
27.10.1974 ..	x	1,1	100	65,6	x	x	x	26,6	5,2	2,6
15.10.1978 ..	x	1,2	100	62,7	x	x	x	27,9	5,9	3,5
10.10.1982 ..	x	1,3	100	62,0	5,1	x	x	28,1	3,5	1,3
12.10.1986 ..	x	1,3	100	60,0	6,9	x	x	24,2	3,5	5,5
14.10.1990 ..	x	1,1	100	56,4	6,3	x	x	23,4	5,2	8,7
25.09.1994 ..	x	0,9	100	54,8	6,6	x	x	25,5	2,8	10,3
13.09.1998 ..	x	0,7	100	54,0	5,6	5,4	x	24,9	1,6	8,5
21.09.2003 ..	x	1,1	100	63,4	7,5	5,3	x	15,8	2,5	5,6
28.09.2008 ..	x	1,2	100	46,3	8,4	10,2	x	15,3	8,8	11,0
15.09.2013 ..	x	1,2	100	48,9	8,4	10,2	x	17,2	3,5	11,7
14.10.2018 ..	x	0,7	100	38,5	17,3	13,1	11,4	7,7	4,9	7,1

¹⁾ 1946 hatte der Wähler nur eine Stimme (entspricht der Zweitstimme).

Noch: Landtagswahlen in Bayern seit 1946

Noch: 1. Stimmberechtigte und Stimmen

Zweitstimmen (Wahlkreisstimmen)

Schwaben

Wahltag	Abgegebene Stimmen			Von den gültigen Stimmen entfielen auf						
	insgesamt	davon		CSU	GRÜNE	FREIE WÄHLER	AfD	SPD	FDP	Sonstige
		ungültige	gültige							
Anzahl										
01.12.1946 ¹⁾	388 841	18 298	370 543	222 146	x	x	x	85 408	13 082	49 907
26.11.1950 ..	666 208	45 214	620 994	195 535	x	x	x	148 371	46 614	230 474
28.11.1954 ..	715 237	38 324	676 913	298 268	x	x	x	154 518	36 387	187 740
23.11.1958 ..	669 835	45 202	624 633	318 238	x	x	x	152 091	27 969	126 335
25.11.1962 ..	695 314	35 871	659 443	338 073	x	x	x	203 633	35 176	82 561
20.11.1966 ..	755 091	33 090	722 001	387 118	x	x	x	227 106	29 030	78 747
22.11.1970 ..	793 848	30 505	763 343	473 603	x	x	x	226 627	33 478	29 635
27.10.1974 ..	782 286	30 053	752 233	503 708	x	x	x	195 876	34 124	18 525
15.10.1978 ..	789 160	29 845	759 315	489 189	x	x	x	204 449	41 094	24 583
10.10.1982 ..	847 750	29 267	818 483	520 657	42 080	x	x	216 266	26 440	13 040
12.10.1986 ..	768 190	26 018	742 172	464 067	52 944	x	x	165 651	23 104	36 406
14.10.1990 ..	759 150	25 196	733 954	427 602	50 990	x	x	152 704	39 916	62 742
25.09.1994 ..	807 545	26 951	780 594	433 153	55 531	x	x	193 375	22 144	76 391
13.09.1998 ..	850 211	21 646	828 565	458 700	51 050	34 770	x	200 156	14 120	69 769
21.09.2003 ..	713 511	17 827	695 684	448 722	52 294	29 604	x	110 221	16 488	38 355
28.09.2008 ..	734 208	19 727	714 481	341 702	61 879	77 259	x	109 082	51 039	73 520
15.09.2013 ..	821 265	18 834	802 431	400 735	70 275	73 271	x	137 948	26 962	93 240
14.10.2018 ..	954 016	14 004	940 012	354 996	160 013	133 669	104 836	71 406	42 292	72 800
%										
01.12.1946 ¹⁾	x	4,7	100	60,0	x	x	x	23,0	3,5	13,5
26.11.1950 ..	x	6,8	100	31,5	x	x	x	23,9	7,5	37,1
28.11.1954 ..	x	5,4	100	44,1	x	x	x	22,8	5,4	27,7
23.11.1958 ..	x	6,7	100	50,9	x	x	x	24,3	4,5	20,2
25.11.1962 ..	x	5,2	100	51,3	x	x	x	30,9	5,3	12,5
20.11.1966 ..	x	4,4	100	53,6	x	x	x	31,5	4,0	10,9
22.11.1970 ..	x	3,8	100	62,0	x	x	x	29,7	4,4	3,9
27.10.1974 ..	x	3,8	100	67,0	x	x	x	26,0	4,5	2,5
15.10.1978 ..	x	3,8	100	64,4	x	x	x	26,9	5,4	3,2
10.10.1982 ..	x	3,5	100	63,6	5,1	x	-	26,4	3,2	1,6
12.10.1986 ..	x	3,4	100	62,5	7,1	x	-	22,3	3,1	4,9
14.10.1990 ..	x	3,3	100	58,3	6,9	x	-	20,8	5,4	8,5
25.09.1994 ..	x	3,3	100	55,5	7,1	x	-	24,8	2,8	9,8
13.09.1998 ..	x	2,5	100	55,4	6,2	4,2	-	24,2	1,7	8,4
21.09.2003 ..	x	2,5	100	64,5	7,5	4,3	-	15,8	2,4	5,5
28.09.2008 ..	x	2,7	100	47,8	8,7	10,8	-	15,3	7,1	10,3
15.09.2013 ..	x	2,3	100	49,9	8,8	9,1	-	17,2	3,4	11,6
14.10.2018 ..	x	1,5	100	37,8	17,0	14,2	11,2	7,6	4,5	7,7

¹⁾ 1946 hatte der Wähler nur eine Stimme (entspricht der Zweitstimme).

Noch: Landtagswahlen in Bayern seit 1946

Noch: 1. Stimmberechtigte und Stimmen

Gesamtstimmen (Erst- und Zweitstimmen)

Schwaben

Wahltag	Abgegebene Stimmen			Von den gültigen Stimmen entfielen auf						
	insgesamt	davon		CSU	GRÜNE	FREIE WÄHLER	AfD	SPD	FDP	Sonstige
		ungültige	gültige							
Anzahl										
01.12.1946 ¹⁾	388 841	18 298	370 543	222 146	x	x	x	85 408	13 082	49 907
26.11.1950 ..	1 332 799	61 716	1 271 083	396 668	x	x	x	307 000	96 150	471 265
28.11.1954 ..	1 430 587	49 850	1 380 737	599 698	x	x	x	317 113	76 303	387 623
23.11.1958 ..	1 339 695	58 390	1 281 305	636 380	x	x	x	317 465	59 833	267 627
25.11.1962 ..	1 390 659	46 402	1 344 257	678 763	x	x	x	416 994	73 392	175 108
20.11.1966 ..	1 510 233	42 238	1 467 995	775 894	x	x	x	463 723	60 568	167 810
22.11.1970 ..	1 587 725	38 446	1 549 279	957 383	x	x	x	466 269	67 488	58 139
27.10.1974 ..	1 564 614	38 424	1 526 190	1 011 404	x	x	x	402 018	74 084	38 684
15.10.1978 ..	1 578 338	39 092	1 539 246	977 969	x	x	x	422 267	87 392	51 618
10.10.1982 ..	1 695 560	40 241	1 655 319	1 039 613	84 748	x	x	451 508	55 812	23 638
12.10.1986 ..	1 536 366	35 914	1 500 452	918 849	105 257	x	x	349 002	49 301	78 043
14.10.1990 ..	1 518 343	33 517	1 484 826	850 723	98 340	x	x	328 611	78 723	128 429
25.09.1994 ..	1 615 109	34 539	1 580 570	871 327	108 346	x	x	397 695	44 313	158 889
13.09.1998 ..	1 700 429	27 763	1 672 666	914 513	97 908	80 194	x	410 449	27 667	141 935
21.09.2003 ..	1 427 033	25 421	1 401 612	896 186	105 256	66 805	x	221 424	33 833	78 108
28.09.2008 ..	1 468 406	28 894	1 439 512	677 709	122 859	151 260	x	220 021	114 730	152 933
15.09.2013 ..	1 642 602	28 302	1 614 300	798 081	138 539	156 425	x	277 966	55 334	187 955
14.10.2018 ..	1 908 088	20 515	1 887 573	720 257	323 524	257 466	213 138	144 392	88 315	140 481
%										
01.12.1946 ¹⁾	x	4,7	100	60,0	x	x	x	23,0	3,5	13,5
26.11.1950 ..	x	4,6	100	31,2	x	x	x	24,2	7,6	37,1
28.11.1954 ..	x	3,5	100	43,4	x	x	x	23,0	5,5	28,1
23.11.1958 ..	x	4,4	100	49,7	x	x	x	24,8	4,7	20,9
25.11.1962 ..	x	3,3	100	50,5	x	x	x	31,0	5,5	13,0
20.11.1966 ..	x	2,8	100	52,9	x	x	x	31,6	4,1	11,4
22.11.1970 ..	x	2,4	100	61,8	x	x	x	30,1	4,4	3,8
27.10.1974 ..	x	2,5	100	66,3	x	x	x	26,3	4,9	2,5
15.10.1978 ..	x	2,5	100	63,5	x	x	x	27,4	5,7	3,4
10.10.1982 ..	x	2,4	100	62,8	5,1	x	x	27,3	3,4	1,4
12.10.1986 ..	x	2,3	100	61,2	7,0	x	x	23,3	3,3	5,2
14.10.1990 ..	x	2,2	100	57,3	6,6	x	x	22,1	5,3	8,6
25.09.1994 ..	x	2,1	100	55,1	6,9	x	x	25,2	2,8	10,1
13.09.1998 ..	x	1,6	100	54,7	5,9	4,8	x	24,5	1,7	8,5
21.09.2003 ..	x	1,8	100	63,9	7,5	4,8	x	15,8	2,4	5,6
28.09.2008 ..	x	2,0	100	47,1	8,5	10,5	x	15,3	8,0	10,6
15.09.2013 ..	x	1,7	100	49,4	8,6	9,7	x	17,2	3,4	11,6
14.10.2018 ..	x	1,1	100	38,2	17,1	13,6	11,3	7,6	4,7	7,4

¹⁾ 1946 hatte der Wähler nur eine Stimme (entspricht der Zweitstimme).

Noch: Landtagswahlen in Bayern seit 1946

Noch: 1. Stimmberechtigte und Stimmen

Mittelwert aus Erst- und Zweitstimmen

Schwaben

Wahltag	Abgegebene Stimmen			Von den gültigen Stimmen entfielen auf						
	insgesamt	davon		CSU	GRÜNE	FREIE WÄHLER	AfD	SPD	FDP	Sonstige
		ungültige	gültige							
Anzahl										
01.12.1946 ¹⁾	x	x	x	x	x	x	x	x	x	x
26.11.1950 ..	666 400	30 858	635 542	198 334	x	x	x	153 500	48 075	235 633
28.11.1954 ..	715 294	24 925	690 369	299 849	x	x	x	158 557	38 152	193 812
23.11.1958 ..	669 848	29 195	640 653	318 190	x	x	x	158 733	29 917	133 814
25.11.1962 ..	695 330	23 201	672 129	339 382	x	x	x	208 497	36 696	87 554
20.11.1966 ..	755 117	21 119	733 998	387 947	x	x	x	231 862	30 284	83 905
22.11.1970 ..	793 863	19 223	774 640	478 692	x	x	x	233 135	33 744	29 070
27.10.1974 ..	782 307	19 212	763 095	505 702	x	x	x	201 009	37 042	19 342
15.10.1978 ..	789 169	19 546	769 623	488 985	x	x	x	211 134	43 696	25 809
10.10.1982 ..	847 780	20 121	827 660	519 807	42 374	x	x	225 754	27 906	11 819
12.10.1986 ..	768 183	17 957	750 226	459 425	52 629	x	x	174 501	24 651	39 022
14.10.1990 ..	759 172	16 759	742 413	425 362	49 170	x	x	164 306	39 362	64 215
25.09.1994 ..	807 555	17 270	790 285	435 664	54 173	x	x	198 848	22 157	79 445
13.09.1998 ..	850 215	13 882	836 333	457 257	48 954	40 097	x	205 225	13 834	70 968
21.09.2003 ..	713 517	12 711	700 806	448 093	52 628	33 403	x	110 712	16 917	39 054
28.09.2008 ..	734 203	14 447	719 756	338 855	61 430	75 630	x	110 011	57 365	76 467
15.09.2013 ..	821 301	14 151	807 150	399 041	69 270	78 213	x	138 983	27 667	93 978
14.10.2018 ..	954 044	10 258	943 787	360 129	161 762	128 733	106 569	72 196	44 158	70 241
%										
01.12.1946 ¹⁾	x	x	x	x	x	x	x	x	x	x
26.11.1950 ..	x	4,6	100	31,2	x	x	x	24,2	7,6	37,1
28.11.1954 ..	x	3,5	100	43,4	x	x	x	23,0	5,5	28,1
23.11.1958 ..	x	4,4	100	49,7	x	x	x	24,8	4,7	20,9
25.11.1962 ..	x	3,3	100	50,5	x	x	x	31,0	5,5	13,0
20.11.1966 ..	x	2,8	100	52,9	x	x	x	31,6	4,1	11,4
22.11.1970 ..	x	2,4	100	61,8	x	x	x	30,1	4,4	3,8
27.10.1974 ..	x	2,5	100	66,3	x	x	x	26,3	4,9	2,5
15.10.1978 ..	x	2,5	100	63,5	x	x	x	27,4	5,7	3,4
10.10.1982 ..	x	2,4	100	62,8	5,1	x	x	27,3	3,4	1,4
12.10.1986 ..	x	2,3	100	61,2	7,0	x	x	23,3	3,3	5,2
14.10.1990 ..	x	2,2	100	57,3	6,6	x	x	22,1	5,3	8,6
25.09.1994 ..	x	2,1	100	55,1	6,9	x	x	25,2	2,8	10,1
13.09.1998 ..	x	1,6	100	54,7	5,9	4,8	x	24,5	1,7	8,5
21.09.2003 ..	x	1,8	100	63,9	7,5	4,8	x	15,8	2,4	5,6
28.09.2008 ..	x	2,0	100	47,1	8,5	10,5	x	15,3	8,0	10,6
15.09.2013 ..	x	1,7	100	49,4	8,6	9,7	x	17,2	3,4	11,6
14.10.2018 ..	x	1,1	100	38,2	17,1	13,6	11,3	7,6	4,7	7,4

¹⁾ 1946 hatte der Wähler nur eine Stimme (entspricht der Zweitstimme).

Anmerkung: Mittelwert aus Erst- und Zweitstimmen (= Gesamtstimmen : 2). Abweichungen bei Quersummenbildungen sind durch Rundungen bedingt.

Noch: Landtagswahlen in Bayern seit 1946

Noch: 1. Stimmberechtigte und Stimmen

Stimmenergebnisse der sonstigen Wahlvorschläge

Schwaben

Wahltag	Erststimmen		Zweitstimmen		Gesamtstimmen		Mittelwert
	Anzahl	%	Anzahl	%	Anzahl	%	Anzahl
Aktion "unabhängige Kandidaten" Bürgeraktion zur Aufstellung von unabhängigen Direktkandidaten (Unabhängige Kandidaten)							
21.09.2003	360	0,1	986	0,1	1 346	0,1	673
Aktionsgemeinschaft Unabhängiger Deutscher (AUD) Kennwort: Die Grünen							
15.10.1978	18 812	2,4	16 210	2,1	35 022	2,3	17 511
Aufbruch für Bürgerrechte, Freiheit und Gesundheit (AUFBRUCH)							
21.09.2003	591	0,1	1 444	0,2	2 035	0,1	1 018
Augsburger Bürger Union							
14.10.1990	2 247	0,3	2 079	0,3	4 326	0,3	2 163
Bayerischer Rechtsblock (BRbl)							
28.11.1954	3 742	0,5	3 856	0,6	7 598	0,6	3 799
Bayernpartei (BP)							
26.11.1950	105 116	16,2	97 134	15,6	202 250	15,9	101 125
28.11.1954	103 630	14,7	94 053	13,9	197 683	14,3	98 842
23.11.1958	63 171	9,6	52 702	8,4	115 873	9,0	57 937
25.11.1962	39 783	5,8	32 818	5,0	72 601	5,4	36 301
20.11.1966	28 418	3,8	20 315	2,8	48 733	3,3	24 367
22.11.1970	6 440	0,8	6 165	0,8	12 605	0,8	6 303
27.10.1974	7 089	0,9	6 514	0,9	13 603	0,9	6 802
15.10.1978	630	0,1	1 922	0,3	2 552	0,2	1 276
10.10.1982	1 984	0,2	2 351	0,3	4 335	0,3	2 168
12.10.1986	4 361	0,6	3 369	0,5	7 730	0,5	3 865
14.10.1990	5 983	0,8	4 074	0,6	10 057	0,7	5 029
25.09.1994	8 361	1,0	6 848	0,9	15 209	1,0	7 605
13.09.1998	8 187	1,0	6 668	0,8	14 855	0,9	7 428
21.09.2003	6 727	1,0	5 966	0,9	12 693	0,9	6 347
28.09.2008	10 098	1,4	8 882	1,2	18 980	1,3	9 490
15.09.2013	21 521	2,7	18 583	2,3	40 104	2,5	20 052
14.10.2018	15 924	1,7	14 413	1,5	30 337	1,6	15 169
Bürgerrechtsbewegung Solidarität (BüSo)							
21.09.2003	152	0,0	552	0,1	704	0,1	352
Bund der Deutschen (BdD)							
28.11.1954	1 983	0,3	2 595	0,4	4 578	0,3	2 289
BUND FREIER BÜRGER - OFFENSIVE FÜR DEUTSCHLAND, Die Freiheitlichen (BFB - Die Offensive)							
[1994: Bund freier Bürger (BfB)]							
25.09.1994	1 414	0,2	1 846	0,2	3 260	0,2	1 630
13.09.1998	2 836	0,3	2 777	0,3	5 613	0,3	2 807
CHRISTLICHE LIGA Die Partei für das Leben (LIGA)							
14.10.1990	794	0,1	2 232	0,3	3 026	0,2	1 513
25.09.1994	1 749	0,2	2 392	0,3	4 141	0,3	2 071
Der Deutsche Block							
26.11.1950	1 689	0,3	2 639	0,4	4 328	0,3	2 164
Deutsche Friedens-Union (DFU)							
25.11.1962	6 011	0,9	5 928	0,9	11 939	0,9	5 970

Anmerkung: Mittelwert aus Erst- und Zweitstimmen (= Gesamtstimmen : 2).

Noch: Landtagswahlen in Bayern seit 1946

Noch: 1. Stimmberechtigte und Stimmen

Noch: Stimmenergebnisse der sonstigen Wahlvorschläge

Schwaben

Wahltag	Erststimmen		Zweitstimmen		Gesamtstimmen		Mittelwert
	Anzahl	%	Anzahl	%	Anzahl	%	Anzahl
Deutsche Gemeinschaft (DG)							
23.11.1958	3 096	0,5	2 890	0,5	5 986	0,5	2 993
25.11.1962	3 274	0,5	3 266	0,5	6 540	0,5	3 270
Deutsche Kommunistische Partei (DKP)							
22.11.1970	70	0,0	2 241	0,3	2 311	0,1	1 156
27.10.1974	2 441	0,3	2 110	0,3	4 551	0,3	2 276
15.10.1978	1 806	0,2	1 618	0,2	3 424	0,2	1 712
10.10.1982	1 239	0,1	1 066	0,1	2 305	0,1	1 153
Deutsche Partei (DP)							
23.11.1958	10 011	1,5	7 432	1,2	17 443	1,4	8 722
Deutsche Reichs-Partei (DRP)							
23.11.1958	1	0,0	49	0,0	50	0,0	25
Deutscher Gemeinschaftsblock der Heimatvertriebenen und Entrechteten (BHE-DG)							
26.11.1950	93 606	14,4	87 593	14,1	181 199	14,3	90 600
DIE LINKE (DIE LINKE)							
28.09.2008	30 754	4,2	27 682	3,9	58 436	4,1	29 218
15.09.2013	17 472	2,2	18 406	2,3	35 878	2,2	17 939
14.10.2018	27 270	2,9	26 481	2,8	53 751	2,8	26 876
DIE REPUBLIKANER (REP)							
12.10.1986	19 274	2,5	16 467	2,2	35 741	2,4	17 871
14.10.1990	38 850	5,2	37 420	5,1	76 270	5,1	38 135
25.09.1994	35 635	4,5	34 135	4,4	69 770	4,4	34 885
13.09.1998	37 929	4,5	37 555	4,5	75 484	4,5	37 742
21.09.2003	16 221	2,3	15 965	2,3	32 186	2,3	16 093
28.09.2008	10 908	1,5	9 995	1,4	20 903	1,5	10 452
15.09.2013	9 711	1,2	8 947	1,1	18 658	1,2	9 329
"DIE 6. PARTEI" JUGEND & FRAUENLISTE ("6. PARTEI")							
13.09.1998	341	0,0	1 379	0,2	1 720	0,1	860
Europäische Föderalistische Partei Bayerns (Bayerische Staatspartei-Europapartei) (EFP)							
22.11.1970	518	0,1	900	0,1	1 418	0,1	709
FRAUENLISTE Bayern e.V. (FRAUENLISTE)							
15.09.2013	2 114	0,3	7 879	1,0	9 993	0,6	4 997
FREIE BÜRGER UNION (FBU)							
25.09.1994	5 440	0,7	4 216	0,5	9 656	0,6	4 828
13.09.1998	2 678	0,3	2 146	0,3	4 824	0,3	2 412
FREIE WÄHLER							
25.09.1994	3 254	0,4	2 903	0,4	6 157	0,4	3 079
Freiheitliche Volkspartei (FVP)							
12.10.1986	1 151	0,2	1 016	0,1	2 167	0,1	1 084
Gesamtdeutsche Partei (DP-BHE) (GDP)							
25.11.1962	43 441	6,3	40 529	6,1	83 970	6,2	41 985
20.11.1966	6 830	0,9	7 430	1,0	14 260	1,0	7 130

Anmerkung: Mittelwert aus Erst- und Zweitstimmen (= Gesamtstimmen : 2).

Noch: Landtagswahlen in Bayern seit 1946

Noch: 1. Stimmberechtigte und Stimmen

Noch: Stimmenergebnisse der sonstigen Wahlvorschläge

Schwaben

Wahltag	Erststimmen		Zweitstimmen		Gesamtstimmen		Mittelwert
	Anzahl	%	Anzahl	%	Anzahl	%	Anzahl
Gesamtdeutscher Block/Block der Heimatvertriebenen und Entrechteten (GB/BHE)							
28.11.1954	81 525	11,6	78 737	11,6	160 262	11,6	80 131
23.11.1958	65 013	9,9	63 262	10,1	128 275	10,0	64 138
Königspartei							
26.11.1950	5 220	0,8	7 503	1,2	12 723	1,0	6 362
Kommunistische Partei Deutschlands (KPD) (verboten am 17.08.1956)							
01.12.1946 ¹⁾	x	x	14 095	3,8	14 095	3,8	x
26.11.1950	7 607	1,2	7 052	1,1	14 659	1,2	7 330
28.11.1954	9 003	1,3	8 481	1,3	17 484	1,3	8 742
Kommunistische Partei Deutschlands (KPD) (gegründet am 28.02.1970)							
27.10.1974	194	0,0	1 178	0,2	1 372	0,1	686
Kommunistischer Bund Westdeutschland (KBW)							
15.10.1978	52	0,0	370	0,0	422	0,0	211
Liberal-Konservative Reformer - Die EURO-Kritiker (LKR)							
14.10.2018	61	0,0	433	0,0	494	0,0	247
mut							
14.10.2018	810	0,1	1 766	0,2	2 576	0,1	1 288
Nationaldemokratische Partei Deutschlands (NPD)							
20.11.1966	53 815	7,2	51 002	7,1	104 817	7,1	52 409
22.11.1970	21 476	2,7	20 329	2,7	41 805	2,7	20 903
27.10.1974	10 435	1,3	8 723	1,2	19 158	1,3	9 579
15.10.1978	5 735	0,7	4 463	0,6	10 198	0,7	5 099
10.10.1982	6 426	0,8	5 301	0,6	11 727	0,7	5 864
12.10.1986	5 090	0,7	4 813	0,6	9 903	0,7	4 952
13.09.1998	1 361	0,2	1 697	0,2	3 058	0,2	1 529
28.09.2008	8 257	1,1	7 636	1,1	15 893	1,1	7 947
15.09.2013	8 434	1,0	8 022	1,0	16 456	1,0	8 228
NATURGESETZ PARTEI, AUFBRUCH ZU NEUEM BEWUSSTSEIN (NATURGESETZ)							
25.09.1994	1 107	0,1	1 807	0,2	2 914	0,2	1 457
13.09.1998	154	0,0	1 336	0,2	1 490	0,1	745
Ökologisch-Demokratische Partei (ÖDP)							
10.10.1982	949	0,1	4 322	0,5	5 271	0,3	2 636
12.10.1986	6 008	0,8	5 541	0,7	11 549	0,8	5 775
14.10.1990	17 813	2,4	16 937	2,3	34 750	2,3	17 375
25.09.1994	22 201	2,8	19 561	2,5	41 762	2,6	20 881
13.09.1998	18 680	2,2	16 211	2,0	34 891	2,1	17 446
21.09.2003	14 950	2,1	10 892	1,6	25 842	1,8	12 921
28.09.2008	16 836	2,3	12 857	1,8	29 693	2,1	14 847
15.09.2013	19 268	2,4	16 694	2,1	35 962	2,2	17 981
14.10.2018	15 322	1,6	14 092	1,5	29 414	1,6	14 707
Partei für Arbeit, Rechtsstaat, Tierschutz, Elitenförderung und basisdemokratische Initiative (Die PARTEI)							
14.10.2018	1 545	0,2	7 020	0,7	8 565	0,5	4 283
Partei Bibeltreuer Christen (PBC)							
21.09.2003	752	0,1	2 550	0,4	3 302	0,2	1 651

¹⁾ 1946 hatte der Wähler nur eine Stimme (entspricht der Zweitstimme).**Anmerkung:** Mittelwert aus Erst- und Zweitstimmen (= Gesamtstimmen : 2).

Noch: Landtagswahlen in Bayern seit 1946

Noch: 1. Stimmberechtigte und Stimmen

Noch: Stimmenergebnisse der sonstigen Wahlvorschläge

Schwaben

Wahltag	Erststimmen		Zweitstimmen		Gesamtstimmen		Mittelwert
	Anzahl	%	Anzahl	%	Anzahl	%	Anzahl
Partei Deutscher Demokraten (PDD)							
25.09.1994	777	0,1	551	0,1	1 328	0,1	664
Parteifreie und Unabhängige Wählergemeinschaft (UNABH.)							
12.10.1986	5 753	0,8	5 200	0,7	10 953	0,7	5 477
Parteifreie Wählerschaft (Pfr.)							
25.11.1962	38	0,0	20	0,0	58	0,0	29
Piratenpartei Deutschland (PIRATEN)							
15.09.2013	16 195	2,0	14 709	1,8	30 904	1,9	15 452
14.10.2018	1 809	0,2	4 146	0,4	5 955	0,3	2 978
Rentnerinnen und Rentner Partei (RRP)							
28.09.2008	2 560	0,4	6 468	0,9	9 028	0,6	4 514
STATT Partei DIE UNABHÄNGIGEN (STATT Partei)							
25.09.1994	2 560	0,3	2 132	0,3	4 692	0,3	2 346
V-Partei³ - Partei für Veränderung, Vegetarier und Veganer (V-Partei³)							
14.10.2018	4 940	0,5	4 449	0,5	9 389	0,5	4 695
Vaterländische Union (VU)							
28.11.1954	–	–	18	0,0	18	0,0	x
Vereinigung wirtschaftlich und politisch Entrechteter							
26.11.1950	67	0,0	41	0,0	108	0,0	54
Wahlblock der Kriegsgeschädigten-Heimatvertriebenen-Entrechteten							
26.11.1950	1 023	0,2	4 739	0,8	5 762	0,5	2 881
Wirtschaftliche Aufbau-Vereinigung (WAV)							
01.12.1946 ¹⁾	x	x	35 812	9,7	35 812	9,7	x
26.11.1950	26 463	4,1	23 773	3,8	50 236	4,0	25 118

¹⁾ 1946 hatte der Wähler nur eine Stimme (entspricht der Zweitstimme).**Anmerkung:** Mittelwert aus Erst- und Zweitstimmen (= Gesamtstimmen : 2).

Noch: Landtagswahlen in Bayern seit 1946

2. Sitze

Bayern

Wahltag	Sitze										
	insgesamt	davon									
		CSU	GRÜNE	FREIE WÄHLER	AfD	SPD	FDP	BP	NPD	BHE ¹⁾	WAV

Direkt- und Listensitze zusammen

01.12.1946 ...	167	104	x	x	x	54	9	x	x	x	13
26.11.1950 ...	204	64	x	x	x	63	12	39	x	26	–
28.11.1954 ...	204	83	x	x	x	61	13	28	x	19	x
23.11.1958 ...	204	101	x	x	x	64	8	14	x	17	x
25.11.1962 ...	204	108	x	x	x	79	9	8	x	x	x
20.11.1966 ...	204	110	x	x	x	79	–	x	15	x	x
22.11.1970 ...	204	124	x	x	x	70	10	x	–	x	x
27.10.1974 ...	204	132	x	x	x	64	8	x	–	x	x
15.10.1978 ...	204	129	x	x	x	65	10	x	–	x	x
10.10.1982 ...	204	133	–	x	x	71	–	–	–	x	x
12.10.1986 ...	204	128	15	x	x	61	–	–	–	x	x
14.10.1990 ...	204	127	12	x	x	58	7	–	x	x	x
25.09.1994 ...	204	120	14	x	x	70	–	–	–	x	x
13.09.1998 ...	204	123	14	–	x	67	–	–	–	x	x
21.09.2003 ...	180	124	15	–	x	41	–	–	–	x	x
28.09.2008 ...	187 ²⁾	92 ³⁾	19 ⁴⁾	21	x	39 ⁵⁾	16	–	–	x	x
15.09.2013 ...	180	101	18	19	x	42	–	–	–	x	x
14.10.2018 ...	205 ⁶⁾	85 ⁷⁾	38 ⁸⁾	27 ⁹⁾	22 ⁴⁾	22 ⁸⁾	11 ⁴⁾	–	x	x	x

Direktsitze

01.12.1946 ...	x	x	x	x	x	x	x	x	x	x	x
26.11.1950 ...	101	46	x	x	x	38	1	16	x	–	–
28.11.1954 ...	99 ¹⁰⁾	68 ¹⁰⁾	x	x	x	29	–	2	x	–	x
23.11.1958 ...	101	77	x	x	x	23	–	1	x	–	x
25.11.1962 ...	101	72	x	x	x	28	–	1	x	x	x
20.11.1966 ...	102	70	x	x	x	32	–	–	–	x	x
22.11.1970 ...	102	81	x	x	x	21	–	–	–	x	x
27.10.1974 ...	104	100	x	x	x	4	–	–	–	x	x
15.10.1978 ...	105	98	x	x	x	7	–	–	–	x	x
10.10.1982 ...	105	93	–	x	x	12	–	–	–	x	x
12.10.1986 ...	105	103	–	x	x	2	–	–	–	x	x
14.10.1990 ...	104	102	–	x	x	2	–	–	x	x	x
25.09.1994 ...	104	99	–	x	x	5	–	–	–	x	x
13.09.1998 ...	104	99	–	–	x	5	–	–	–	x	x
21.09.2003 ...	92	92	–	–	x	–	–	–	–	x	x
28.09.2008 ...	91	90	–	–	x	1	–	–	–	x	x
15.09.2013 ...	90	89	–	–	x	1	–	–	–	x	x
14.10.2018 ...	91	85	6	–	–	–	–	–	x	x	x

¹⁾ BHE = 1950: BHE-DG; 1954 und 1958: GB/BHE.- ²⁾ Dar. vier Überhang- und drei Ausgleichsmandate.- ³⁾ Dar. vier Überhangmandate.-

⁴⁾ Dar. ein Ausgleichsmandat.- ⁵⁾ Dar. zwei Ausgleichsmandate.- ⁶⁾ Dar. 10 Überhang- und 15 Ausgleichsmandate.-

⁷⁾ Dar. zehn Überhangmandate.- ⁸⁾ Dar. vier Ausgleichsmandate.- ⁹⁾ Dar. fünf Ausgleichsmandate.-

¹⁰⁾ Zwei Überhangmandate mussten gemäß Art. 50 Abs. 2 LWG beim Wahlkreisvorschlag CSU gestrichen werden.

Noch: Landtagswahlen in Bayern seit 1946

Noch: 2. Sitze

Bayern

Wahltag	Sitze										
	insgesamt	davon									
		CSU	GRÜNE	FREIE WÄHLER	AfD	SPD	FDP	BP	NPD	BHE ¹⁾	WAV
Listensitze											
01.12.1946 ...	167	104	x	x	x	54	9	x	x	x	13
26.11.1950 ...	103	18	x	x	x	25	11	23	x	26	x
28.11.1954 ...	105	15	x	x	x	32	13	26	x	19	x
23.11.1958 ...	103	24	x	x	x	41	8	13	x	17	x
25.11.1962 ...	103	36	x	x	x	51	9	7	x	x	x
20.11.1966 ...	102	40	x	x	x	47	–	–	15	x	x
22.11.1970 ...	102	43	x	x	x	49	10	–	–	x	x
27.10.1974 ...	100	32	x	x	x	60	8	–	–	x	x
15.10.1978 ...	99	31	x	x	x	58	10	–	–	x	x
10.10.1982 ...	99	40	–	x	x	59	–	–	–	x	x
12.10.1986 ...	99	25	15	x	x	59	–	–	–	x	x
14.10.1990 ...	100	25	12	x	x	56	7	–	x	x	x
25.09.1994 ...	100	21	14	x	x	65	–	–	–	x	x
13.09.1998 ...	100	24	14	–	x	62	–	–	–	x	x
21.09.2003 ...	88	32	15	–	x	41	–	–	–	x	x
28.09.2008 ...	96	2	19	21	x	38	16	–	–	x	x
15.09.2013 ...	90	12	18	19	x	41	–	–	–	x	x
14.10.2018 ...	114	–	32	27	22	22	11	–	x	x	x

¹⁾ BHE = 1950: BHE-DG; 1954 und 1958: GB/BHE.

Noch: Landtagswahlen in Bayern seit 1946

Noch: 2. Sitze

Oberbayern

Wahltag	Sitze										
	insgesamt	davon									
		CSU	GRÜNE	FREIE WÄHLER	AfD	SPD	FDP	BP	NPD	BHE ¹⁾	WAV

Direkt- und Listensitze zusammen

01.12.1946 ...	40	21	x	x	x	12	2	x	x	–	5
26.11.1950 ...	54	14	x	x	x	18	3	13	x	6	–
28.11.1954 ...	54	18	x	x	x	18	3	10	x	5	x
23.11.1958 ...	54	23	x	x	x	19	2	6	x	4	x
25.11.1962 ...	54	24	x	x	x	23	3	4	x	x	x
20.11.1966 ...	59	29	x	x	x	26	–	–	4	x	x
22.11.1970 ...	59	33	x	x	x	23	3	–	–	x	x
27.10.1974 ...	62	38	x	x	x	20	4	–	–	x	x
15.10.1978 ...	64	39	x	x	x	20	5	–	–	x	x
10.10.1982 ...	64	41	–	x	x	23	–	–	–	x	x
12.10.1986 ...	64	39	7	x	x	18	–	–	x	x	x
14.10.1990 ...	65	39	5	x	x	17	4	–	x	x	x
25.09.1994 ...	65	39	5	x	x	21	–	–	x	x	x
13.09.1998 ...	65	41	5	–	x	19	–	–	x	x	x
21.09.2003 ...	57	38	6	–	x	13	–	–	x	x	x
28.09.2008 ...	64 ²⁾	28 ³⁾	9 ⁴⁾	6	x	14 ⁵⁾	7	–	–	x	x
15.09.2013 ...	60	33	7	5	x	15	–	–	x	x	x
14.10.2018 ...	69 ⁶⁾	26 ³⁾	17 ⁵⁾	8 ⁴⁾	6	7 ⁴⁾	5 ⁴⁾	–	x	x	x

Direktsitze

01.12.1946 ...	x	x	x	x	x	x	x	x	x	x	x
26.11.1950 ...	27	3	x	x	x	15	–	9	x	–	–
28.11.1954 ...	27	13	x	x	x	13	–	1	x	–	x
23.11.1958 ...	27	19	x	x	x	8	–	–	x	–	x
25.11.1962 ...	27	16	x	x	x	11	–	–	x	x	x
20.11.1966 ...	29	16	x	x	x	13	–	–	–	x	x
22.11.1970 ...	29	18	x	x	x	11	–	–	–	x	x
27.10.1974 ...	31	31	x	x	x	–	–	–	–	x	x
15.10.1978 ...	33	32	x	x	x	1	–	–	–	x	x
10.10.1982 ...	33	26	–	x	x	7	–	–	–	x	x
12.10.1986 ...	33	33	–	x	x	–	–	–	x	x	x
14.10.1990 ...	33	31	–	x	x	2	–	–	x	x	x
25.09.1994 ...	33	30	–	x	x	3	–	–	x	x	x
13.09.1998 ...	33	31	–	–	x	2	–	–	x	x	x
21.09.2003 ...	29	29	–	–	x	–	–	–	x	x	x
28.09.2008 ...	29	28	–	–	x	1	–	–	–	x	x
15.09.2013 ...	30	29	–	–	x	1	–	–	x	x	x
14.10.2018 ...	31	26	5	–	–	–	–	–	x	x	x

¹⁾ BHE = 1950: BHE-DG; 1954 und 1958: GB/BHE.- ²⁾ Dar. drei Überhang- und drei Ausgleichsmandate.- ³⁾ Dar. drei Überhangmandate.-⁴⁾ Dar. ein Ausgleichsmandat.- ⁵⁾ Dar. zwei Ausgleichsmandate. ⁶⁾ Dar. drei Überhang- und fünf Ausgleichsmandate.

Noch: Landtagswahlen in Bayern seit 1946

Noch: 2. Sitze

Oberbayern

Wahltag	Sitze										
	insgesamt	davon									
		CSU	GRÜNE	FREIE WÄHLER	AfD	SPD	FDP	BP	NPD	BHE ¹⁾	WAV

Listensitze

01.12.1946 ...	40	21	x	x	x	12	2	x	x	x	5
26.11.1950 ...	27	11	x	x	x	3	3	4	x	6	–
28.11.1954 ...	27	5	x	x	x	5	3	9	x	5	x
23.11.1958 ...	27	4	x	x	x	11	2	6	x	4	x
25.11.1962 ...	27	8	x	x	x	12	3	4	x	x	x
20.11.1966 ...	30	13	x	x	x	13	–	–	4	x	x
22.11.1970 ...	30	15	x	x	x	12	3	–	–	x	x
27.10.1974 ...	31	7	x	x	x	20	4	–	–	x	x
15.10.1978 ...	31	7	x	x	x	19	5	–	–	x	x
10.10.1982 ...	31	15	–	x	x	16	–	–	–	x	x
12.10.1986 ...	31	6	7	x	x	18	–	–	x	x	x
14.10.1990 ...	32	8	5	x	x	15	4	–	x	x	x
25.09.1994 ...	32	9	5	x	x	18	–	–	x	x	x
13.09.1998 ...	32	10	5	–	x	17	–	–	x	x	x
21.09.2003 ...	28	9	6	–	x	13	–	–	x	x	x
28.09.2008 ...	35	–	9	6	x	13	7	–	–	x	x
15.09.2013 ...	30	4	7	5	x	14	–	–	x	x	x
14.10.2018 ...	38	–	12	8	6	7	5	–	x	x	x

¹⁾ BHE = 1950: BHE-DG; 1954 und 1958: GB/BHE.

Noch: Landtagswahlen in Bayern seit 1946

Noch: 2. Sitze

Niederbayern

Wahltag	Sitze										
	insgesamt	davon									
		CSU	GRÜNE	FREIE WÄHLER	AfD	SPD	FDP	BP	NPD	BHE ¹⁾	WAV

Direkt- und Listsitze zusammen

01.12.1946 ²⁾ ...	48	31	x	x	x	13	1	x	x	x	3
26.11.1950 ...	25	8	x	x	x	5	–	8	x	4	–
28.11.1954 ...	25	10	x	x	x	5	–	7	x	3	x
23.11.1958 ...	25	13	x	x	x	5	–	4	x	3	x
25.11.1962 ...	25	15	x	x	x	7	–	3	x	x	x
20.11.1966 ...	21	13	x	x	x	7	–	–	1	x	x
22.11.1970 ...	21	16	x	x	x	5	–	–	–	x	x
27.10.1974 ...	20	15	x	x	x	5	–	–	–	x	x
15.10.1978 ...	20	15	x	x	x	5	–	–	–	x	x
10.10.1982 ...	20	15	–	x	x	5	–	–	–	x	x
12.10.1986 ...	20	14	1	x	x	5	–	–	–	x	x
14.10.1990 ...	20	14	1	x	x	5	–	–	x	x	x
25.09.1994 ...	20	13	1	x	x	6	–	–	–	x	x
13.09.1998 ...	20	13	1	–	x	6	–	–	–	x	x
21.09.2003 ...	18	14	1	–	x	3	–	–	–	x	x
28.09.2008 ...	18	9	1	3	x	3	2	–	–	x	x
15.09.2013 ...	18	11	1	3	x	3	–	–	–	x	x
14.10.2018 ...	21 ³⁾	9 ⁴⁾	2	4 ⁵⁾	3	2 ⁵⁾	1	–	x	x	x

Direktsitze

01.12.1946 ...	x	x	x	x	x	x	x	x	x	x	x
26.11.1950 ...	12	5	x	x	x	–	–	7	x	–	–
28.11.1954 ...	10 ⁶⁾	10 ⁶⁾	x	x	x	–	–	–	x	–	x
23.11.1958 ...	12	12	x	x	x	–	–	–	x	–	x
25.11.1962 ...	12	12	x	x	x	–	–	–	x	x	x
20.11.1966 ...	10	10	x	x	x	–	–	–	–	x	x
22.11.1970 ...	10	10	x	x	x	–	–	–	–	x	x
27.10.1974 ...	10	10	x	x	x	–	–	–	–	x	x
15.10.1978 ...	10	10	x	x	x	–	–	–	–	x	x
10.10.1982 ...	10	10	–	x	x	–	–	–	–	x	x
12.10.1986 ...	10	10	–	x	x	–	–	–	–	x	x
14.10.1990 ...	10	10	–	x	x	–	–	–	x	x	x
25.09.1994 ...	10	10	–	x	x	–	–	–	–	x	x
13.09.1998 ...	10	10	–	–	x	–	–	–	–	x	x
21.09.2003 ...	9	9	–	–	x	–	–	–	–	x	x
28.09.2008 ...	9	9	–	–	x	–	–	–	–	x	x
15.09.2013 ...	9	9	–	–	x	–	–	–	–	x	x
14.10.2018 ...	9	9	–	–	–	–	–	–	x	x	x

¹⁾ BHE = 1950: BHE-DG; 1954 und 1958: GB/BHE.- ²⁾ Niederbayern und Oberpfalz.- ³⁾ Dar. ein Überhang- und zwei Ausgleichsmandate.-⁴⁾ Dar. ein Überhangmandat.- ⁵⁾ Dar. ein Ausgleichsmandat.- ⁶⁾ Zwei Überhangmandate mussten gemäß Art. 50 Abs . 2 LWG

beim Wahlkreisvorschlag der CSU gestrichen werden.

Noch: Landtagswahlen in Bayern seit 1946

Noch: 2. Sitze

Niederbayern

Wahltag	Sitze										
	insgesamt	davon									
		CSU	GRÜNE	FREIE WÄHLER	AfD	SPD	FDP	BP	NPD	BHE ¹⁾	WAV
Listensitze											
01.12.1946 ²⁾ ...	48	31	x	x	x	13	1	x	x	x	3
26.11.1950 ...	13	3	x	x	x	5	–	1	x	4	–
28.11.1954 ...	15	–	x	x	x	5	–	7	x	3	x
23.11.1958 ...	13	1	x	x	x	5	–	4	x	3	x
25.11.1962 ...	13	3	x	x	x	7	–	3	x	x	x
20.11.1966 ...	11	3	x	x	x	7	–	–	1	x	x
22.11.1970 ...	11	6	x	x	x	5	–	–	–	x	x
27.10.1974 ...	10	5	x	x	x	5	–	–	–	x	x
15.10.1978 ...	10	5	x	x	x	5	–	–	–	x	x
10.10.1982 ...	10	5	x	x	x	5	–	–	–	x	x
12.10.1986 ...	10	4	1	x	x	5	–	–	–	x	x
14.10.1990 ...	10	4	1	x	x	5	–	–	x	x	x
25.09.1994 ...	10	3	1	x	x	6	–	–	–	x	x
13.09.1998 ...	10	3	1	–	x	6	–	–	–	x	x
21.09.2003 ...	9	5	1	–	x	3	–	–	–	x	x
28.09.2008 ...	9	–	1	3	x	3	2	–	–	x	x
15.09.2013 ...	9	2	1	3	x	3	–	–	–	x	x
14.10.2018 ...	12	–	2	4	3	2	1	–	x	x	x

¹⁾ BHE = 1950: BHE-DG; 1954 und 1958: GB/BHE.- ²⁾ Niederbayern und Oberpfalz.

Noch: Landtagswahlen in Bayern seit 1946

Noch: 2. Sitze

Oberpfalz

Wahltag	Sitze										
	insgesamt	davon									
		CSU	GRÜNE	FREIE WÄHLER	AfD	SPD	FDP	BP	NPD	BHE ¹⁾	WAV

Direkt- und Listensitze zusammen

01.12.1946 ...	siehe Niederbayern										
26.11.1950 ...	20	8	x	x	x	6	–	4	x	2	–
28.11.1954 ...	20	10	x	x	x	6	1	2	x	1	x
23.11.1958 ...	20	12	x	x	x	6	–	1	x	1	x
25.11.1962 ...	20	13	x	x	x	7	–	–	x	x	x
20.11.1966 ...	19	12	x	x	x	6	–	–	1	x	x
22.11.1970 ...	19	14	x	x	x	5	–	–	–	x	x
27.10.1974 ...	19	14	x	x	x	5	–	–	–	x	x
15.10.1978 ...	19	13	x	x	x	6	–	–	–	x	x
10.10.1982 ...	19	13	–	x	x	6	–	–	–	x	x
12.10.1986 ...	19	11	1	x	x	7	–	–	–	x	x
14.10.1990 ...	19	13	–	x	x	6	–	–	x	x	x
25.09.1994 ...	19	11	1	x	x	7	–	–	x	x	x
13.09.1998 ...	19	11	1	–	x	7	–	–	–	x	x
21.09.2003 ...	17	12	1	–	x	4	–	–	–	x	x
28.09.2008 ...	18 ²⁾	9 ²⁾	1	3	x	4	1	–	–	x	x
15.09.2013 ...	16	9	1	2	x	4	–	–	–	x	x
14.10.2018 ...	18 ³⁾	8 ²⁾	2	3 ⁴⁾	2	2	1	–	x	x	x

Direktsitze

01.12.1946 ...	siehe Niederbayern										
26.11.1950 ...	10	7	x	x	x	3	–	–	x	–	–
28.11.1954 ...	10	9	x	x	x	1	–	–	x	–	x
23.11.1958 ...	10	10	x	x	x	–	–	–	x	–	x
25.11.1962 ...	10	9	x	x	x	1	–	–	x	x	x
20.11.1966 ...	10	9	x	x	x	1	–	–	–	x	x
22.11.1970 ...	10	10	x	x	x	–	–	–	–	x	x
27.10.1974 ...	10	10	x	x	x	–	–	–	–	x	x
15.10.1978 ...	10	10	x	x	x	–	–	–	–	x	x
10.10.1982 ...	10	10	–	x	x	–	–	–	–	x	x
12.10.1986 ...	10	9	–	x	x	1	–	–	–	x	x
14.10.1990 ...	10	10	–	x	x	–	–	–	x	x	x
25.09.1994 ...	10	10	–	x	x	–	–	–	x	x	x
13.09.1998 ...	10	10	–	–	x	–	–	–	–	x	x
21.09.2003 ...	9	9	–	–	x	–	–	–	–	x	x
28.09.2008 ...	9	9	–	–	x	–	–	–	–	x	x
15.09.2013 ...	8	8	–	–	x	–	–	–	–	x	x
14.10.2018 ...	8	8	–	–	–	–	–	–	x	x	x

¹⁾ BHE = 1950: BHE-DG; 1954 und 1958: GB/BHE.- ²⁾ Dar. ein Überhangmandat.- ³⁾ Dar. ein Überhang- und ein Ausgleichsmandat.-

⁴⁾ Dar. ein Ausgleichsmandat.

Noch: Landtagswahlen in Bayern seit 1946

Noch: 2. Sitze

Oberpfalz

Wahltag	Sitze										
	insgesamt	davon									
		CSU	GRÜNE	FREIE WÄHLER	AfD	SPD	FDP	BP	NPD	BHE ¹⁾	WAV

Listensitze

01.12.1946 ...	siehe Niederbayern										
26.11.1950 ...	10	1	x	x	x	3	–	4	x	2	–
28.11.1954 ...	10	1	x	x	x	5	1	2	x	1	x
23.11.1958 ...	10	2	x	x	x	6	–	1	x	1	x
25.11.1962 ...	10	4	x	x	x	6	–	–	x	x	x
20.11.1966 ...	9	3	x	x	x	5	–	–	1	x	x
22.11.1970 ...	9	4	x	x	x	5	–	–	–	x	x
27.10.1974 ...	9	4	x	x	x	5	–	–	–	x	x
15.10.1978 ...	9	3	x	x	x	6	–	–	–	x	x
10.10.1982 ...	9	3	–	x	x	6	–	–	–	x	x
12.10.1986 ...	9	2	1	x	x	6	–	–	–	x	x
14.10.1990 ...	9	3	–	x	x	6	–	–	–	x	x
25.09.1994 ...	9	1	1	x	x	7	–	–	–	x	x
13.09.1998 ...	9	1	1	–	x	7	–	–	–	x	x
21.09.2003 ...	8	3	1	–	x	4	–	–	–	x	x
28.09.2008 ...	9	–	1	3	x	4	1	–	–	x	x
15.09.2013 ...	8	1	1	2	x	4	–	–	–	x	x
14.10.2018 ...	10	–	2	3	2	2	1	–	x	x	x

¹⁾ BHE = 1950: BHE-DG; 1954 und 1958: GB/BHE.

Noch: Landtagswahlen in Bayern seit 1946

Noch: 2. Sitze

Oberfranken

Wahltag	Sitze										
	insgesamt	davon									
		CSU	GRÜNE	FREIE WÄHLER	AfD	SPD	FDP	BP	NPD	BHE ¹⁾	WAV

Direkt- und Listensitze zusammen

01.12.1946 ²⁾ ...	47	21	x	x	x	18	5	x	x	x	3
26.11.1950 ...	25	5	x	x	x	9	2	5	x	4	—
28.11.1954 ...	25	8	x	x	x	9	2	3	x	3	x
23.11.1958 ...	25	11	x	x	x	10	1	1	x	2	x
25.11.1962 ...	25	12	x	x	x	12	1	—	x	x	x
20.11.1966 ...	23	11	x	x	x	10	—	—	2	x	x
22.11.1970 ...	23	13	x	x	x	9	1	—	—	x	x
27.10.1974 ...	22	14	x	x	x	8	—	—	—	x	x
15.10.1978 ...	21	12	x	x	x	8	1	—	—	x	x
10.10.1982 ...	21	13	—	x	x	8	—	—	—	x	x
12.10.1986 ...	21	13	1	x	x	7	—	—	—	x	x
14.10.1990 ...	20	12	1	x	x	7	—	—	x	x	x
25.09.1994 ...	20	11	1	x	x	8	—	—	x	x	x
13.09.1998 ...	20	11	1	—	x	8	—	—	—	x	x
21.09.2003 ...	17	11	1	—	x	5	—	—	—	x	x
28.09.2008 ...	17	9	1	2	x	4	1	—	—	x	x
15.09.2013 ...	16	9	1	2	x	4	—	—	—	x	x
14.10.2018 ...	18 ³⁾	8 ⁴⁾	2	2	2	3 ⁵⁾	1	—	x	x	x

Direktsitze

01.12.1946 ...	x	x	x	x	x	x	x	x	x	x	x
26.11.1950 ...	12	5	x	x	x	7	—	—	x	—	—
28.11.1954 ...	12	6	x	x	x	6	—	—	x	—	x
23.11.1958 ...	12	6	x	x	x	6	—	—	x	—	x
25.11.1962 ...	12	6	x	x	x	6	—	—	x	x	x
20.11.1966 ...	12	6	x	x	x	6	—	—	—	x	x
22.11.1970 ...	12	8	x	x	x	4	—	—	—	x	x
27.10.1974 ...	11	11	x	x	x	—	—	—	—	x	x
15.10.1978 ...	11	9	x	x	x	2	—	—	—	x	x
10.10.1982 ...	11	10	—	x	x	1	—	—	—	x	x
12.10.1986 ...	11	11	—	x	x	—	—	—	—	x	x
14.10.1990 ...	10	10	—	x	x	—	—	—	x	x	x
25.09.1994 ...	10	10	—	x	x	—	—	—	x	x	x
13.09.1998 ...	10	9	—	—	x	1	—	—	—	x	x
21.09.2003 ...	9	9	—	—	x	—	—	—	—	x	x
28.09.2008 ...	9	9	—	—	x	—	—	—	—	x	x
15.09.2013 ...	8	8	—	—	x	—	—	—	—	x	x
14.10.2018 ...	8	8	—	—	—	—	—	—	x	x	x

¹⁾ BHE = 1950: BHE-DG; 1954 und 1958: GB/BHE.- ²⁾ Oberfranken und Mittelfranken.- ³⁾ Dar. ein Überhang- und ein Ausgleichsmandat.-⁴⁾ Dar. ein Überhangmandat.- ⁵⁾ Dar. ein Ausgleichsmandat.

Noch: Landtagswahlen in Bayern seit 1946

Noch: 2. Sitze

Oberfranken

Wahltag	Sitze										
	insgesamt	davon									
		CSU	GRÜNE	FREIE WÄHLER	AfD	SPD	FDP	BP	NPD	BHE ¹⁾	WAV
Listensitze											
01.12.1946 ²⁾ ...	47	21	x	x	x	18	5	x	x	x	3
26.11.1950 ...	13	—	x	x	x	2	2	5	x	4	—
28.11.1954 ...	13	2	x	x	x	3	2	3	x	3	x
23.11.1958 ...	13	5	x	x	x	4	1	1	x	2	x
25.11.1962 ...	13	6	x	x	x	6	1	—	x	x	x
20.11.1966 ...	11	5	x	x	x	4	—	—	2	x	x
22.11.1970 ...	11	5	x	x	x	5	1	—	—	x	x
27.10.1974 ...	11	3	x	x	x	8	—	—	—	x	x
15.10.1978 ...	10	3	x	x	x	6	1	—	—	x	x
10.10.1982 ...	10	3	—	x	x	7	—	—	—	x	x
12.10.1986 ...	10	2	1	x	x	7	—	—	—	x	x
14.10.1990 ...	10	2	1	x	x	7	—	—	x	x	x
25.09.1994 ...	10	1	1	x	x	8	—	—	x	x	x
13.09.1998 ...	10	2	1	—	x	7	—	—	—	x	x
21.09.2003 ...	8	2	1	—	x	5	—	—	—	x	x
28.09.2008 ...	8	—	1	2	x	4	1	—	—	x	x
15.09.2013 ...	8	1	1	2	x	4	—	—	—	x	x
14.10.2018 ...	10	—	2	2	2	3	1	—	x	x	x

¹⁾ BHE = 1950: BHE-DG; 1954 und 1958: GB/BHE.- ²⁾ Oberfranken und Mittelfranken.

Noch: Landtagswahlen in Bayern seit 1946

Noch: 2. Sitze

Mittelfranken

Wahltag	Sitze										
	insgesamt	davon									
		CSU	GRÜNE	FREIE WÄHLER	AfD	SPD	FDP	BP	NPD	BHE ¹⁾	WAV

Direkt- und Listensitze zusammen

01.12.1946 ...	siehe Oberfranken										
26.11.1950 ...	28	7	x	x	x	12	4	2	x	3	–
28.11.1954 ...	28	11	x	x	x	10	4	1	x	2	x
23.11.1958 ...	28	12	x	x	x	11	3	–	x	2	x
25.11.1962 ...	28	13	x	x	x	12	3	–	x	x	x
20.11.1966 ...	29	13	x	x	x	12	–	–	4	x	x
22.11.1970 ...	29	14	x	x	x	11	4	–	–	x	x
27.10.1974 ...	29	16	x	x	x	11	2	–	–	x	x
15.10.1978 ...	28	15	x	x	x	11	2	–	–	x	x
10.10.1982 ...	28	16	–	x	x	12	–	–	–	x	x
12.10.1986 ...	28	16	2	x	x	10	–	–	–	x	x
14.10.1990 ...	28	15	2	x	x	10	1	–	x	x	x
25.09.1994 ...	28	14	2	x	x	12	–	–	–	x	x
13.09.1998 ...	28	14	2	–	x	12	–	–	–	x	x
21.09.2003 ...	25	16	2	–	x	7	–	–	–	x	x
28.09.2008 ...	24	12	2	2	x	6	2	–	–	x	x
15.09.2013 ...	24	12	3	2	x	7	–	–	–	x	x
14.10.2018 ...	29 ²⁾	12 ³⁾	6 ⁴⁾	3 ⁴⁾	3	4 ⁴⁾	1	–	x	x	x

Direktsitze

01.12.1946 ...	siehe Oberfranken										
26.11.1950 ...	14	5	x	x	x	8	1	–	x	–	–
28.11.1954 ...	14	6	x	x	x	8	–	–	x	–	x
23.11.1958 ...	14	6	x	x	x	8	–	–	x	–	x
25.11.1962 ...	14	6	x	x	x	8	–	–	x	x	x
20.11.1966 ...	15	6	x	x	x	9	–	–	–	x	x
22.11.1970 ...	15	9	x	x	x	6	–	–	–	x	x
27.10.1974 ...	15	11	x	x	x	4	–	–	–	x	x
15.10.1978 ...	14	10	x	x	x	4	–	–	–	x	x
10.10.1982 ...	14	10	–	x	x	4	–	–	–	x	x
12.10.1986 ...	14	13	–	x	x	1	–	–	–	x	x
14.10.1990 ...	14	14	–	x	x	–	–	–	x	x	x
25.09.1994 ...	14	12	–	x	x	2	–	–	–	x	x
13.09.1998 ...	14	12	–	–	x	2	–	–	–	x	x
21.09.2003 ...	13	13	–	–	x	–	–	–	–	x	x
28.09.2008 ...	12	12	–	–	x	–	–	–	–	x	x
15.09.2013 ...	12	12	–	–	x	–	–	–	–	x	x
14.10.2018 ...	12	12	–	–	–	–	–	–	x	x	x

¹⁾ BHE = 1950: BHE-DG; 1954 und 1958: GB/BHE.- ²⁾ Dar. zwei Überhang- und drei Ausgleichsmandate.-

³⁾ Dar. zwei Überhangmandate.- ⁴⁾ Dar. ein Ausgleichsmandat.

Noch: Landtagswahlen in Bayern seit 1946

Noch: 2. Sitze

Mittelfranken

Wahltag	Sitze										
	insgesamt	davon									
		CSU	GRÜNE	FREIE WÄHLER	AfD	SPD	FDP	BP	NPD	BHE ¹⁾	WAV

Listensitze

01.12.1946 ...	siehe Oberfranken										
26.11.1950 ...	14	2	x	x	x	4	3	2	x	3	–
28.11.1954 ...	14	5	x	x	x	2	4	1	x	2	x
23.11.1958 ...	14	6	x	x	x	3	3	–	x	2	x
25.11.1962 ...	14	7	x	x	x	4	3	–	x	x	x
20.11.1966 ...	14	7	x	x	x	3	–	–	4	x	x
22.11.1970 ...	14	5	x	x	x	5	4	–	–	x	x
27.10.1974 ...	14	5	x	x	x	7	2	–	–	x	x
15.10.1978 ...	14	5	x	x	x	7	2	–	–	x	x
10.10.1982 ...	14	6	x	x	x	8	–	–	–	x	x
12.10.1986 ...	14	3	2	x	x	9	–	–	–	x	x
14.10.1990 ...	14	1	2	x	x	10	1	–	x	x	x
25.09.1994 ...	14	2	2	x	x	10	–	–	–	x	x
13.09.1998 ...	14	2	2	x	x	10	–	–	–	x	x
21.09.2003 ...	12	3	2	x	x	7	–	–	–	x	x
28.09.2008 ...	12	–	2	2	x	6	2	–	–	x	x
15.09.2013 ...	12	–	3	2	x	7	–	–	–	x	x
14.10.2018 ...	17	–	6	3	3	4	1	–	x	x	x

¹⁾ BHE = 1950: BHE-DG; 1954 und 1958: GB/BHE.

Noch: Landtagswahlen in Bayern seit 1946

Noch: 2. Sitze

Unterfranken

Wahltag	Sitze										
	insgesamt	davon									
		CSU	GRÜNE	FREIE WÄHLER	AfD	SPD	FDP	BP	NPD	BHE ¹⁾	WAV

Direkt- und Listensitze zusammen

01.12.1946 ...	23	17	x	x	x	6	x	x	x	x	—
26.11.1950 ...	23	10	x	x	x	6	1	3	x	3	—
28.11.1954 ...	23	12	x	x	x	6	2	1	x	2	x
23.11.1958 ...	23	14	x	x	x	6	1	—	x	2	x
25.11.1962 ...	23	14	x	x	x	8	1	—	x	x	x
20.11.1966 ...	24	15	x	x	x	8	—	—	1	x	x
22.11.1970 ...	24	15	x	x	x	8	1	—	—	x	x
27.10.1974 ...	23	15	x	x	x	7	1	—	—	x	x
15.10.1978 ...	23	15	x	x	x	7	1	—	—	x	x
10.10.1982 ...	23	15	x	x	x	8	—	—	—	x	x
12.10.1986 ...	23	15	1	x	x	7	—	—	—	x	x
14.10.1990 ...	23	15	1	x	x	6	1	—	x	x	x
25.09.1994 ...	23	14	2	x	x	7	—	—	—	x	x
13.09.1998 ...	23	14	2	—	x	7	—	—	—	x	x
21.09.2003 ...	20	14	2	—	x	4	—	—	—	x	x
28.09.2008 ...	20	11	2	2	x	4	1	—	—	x	x
15.09.2013 ...	20	12	2	2	x	4	—	—	x	x	x
14.10.2018 ...	19	9	3	2	2	2	1	—	x	x	x

Direktsitze

01.12.1946 ...	x	x	x	x	x	x	x	x	x	x	x
26.11.1950 ...	11	9	x	x	x	2	—	—	x	—	—
28.11.1954 ...	11	11	x	x	x	—	—	—	x	—	x
23.11.1958 ...	11	11	x	x	x	—	—	—	x	—	x
25.11.1962 ...	11	11	x	x	x	—	—	—	x	x	x
20.11.1966 ...	11	10	x	x	x	1	—	—	—	x	x
22.11.1970 ...	11	11	x	x	x	—	—	—	—	x	x
27.10.1974 ...	12	12	x	x	x	—	—	—	—	x	x
15.10.1978 ...	12	12	x	x	x	—	—	—	—	x	x
10.10.1982 ...	12	12	—	x	x	—	—	—	—	x	x
12.10.1986 ...	12	12	—	x	x	—	—	—	—	x	x
14.10.1990 ...	12	12	—	x	x	—	—	—	x	x	x
25.09.1994 ...	12	12	—	x	x	—	—	—	—	x	x
13.09.1998 ...	12	12	—	—	x	—	—	—	—	x	x
21.09.2003 ...	10	10	—	—	x	—	—	—	—	x	x
28.09.2008 ...	10	10	—	—	x	—	—	—	—	x	x
15.09.2013 ...	10	10	—	—	x	—	—	—	x	x	x
14.10.2018 ...	10	9	1	—	—	—	—	—	x	x	x

¹⁾ BHE = 1950: BHE-DG; 1954 und 1958: GB/BHE.

Noch: Landtagswahlen in Bayern seit 1946

Noch: 2. Sitze

Unterfranken

Wahltag	Sitze										
	insgesamt	davon									
		CSU	GRÜNE	FREIE WÄHLER	AfD	SPD	FDP	BP	NPD	BHE ¹⁾	WAV

Listensitze

01.12.1946 ...	23	17	x	x	x	6	–	x	x	x	–
26.11.1950 ...	12	1	x	x	x	4	1	3	x	3	–
28.11.1954 ...	12	1	x	x	x	6	2	1	x	2	x
23.11.1958 ...	12	3	x	x	x	6	1	–	x	2	x
25.11.1962 ...	12	3	x	x	x	8	1	–	x	x	x
20.11.1966 ...	13	5	x	x	x	7	–	–	1	x	x
22.11.1970 ...	13	4	x	x	x	8	1	–	–	x	x
27.10.1974 ...	11	3	x	x	x	7	1	–	–	x	x
15.10.1978 ...	11	3	x	x	x	7	1	–	–	x	x
10.10.1982 ...	11	3	–	x	x	8	–	–	–	x	x
12.10.1986 ...	11	3	1	x	x	7	–	–	–	x	x
14.10.1990 ...	11	3	1	x	x	6	1	–	x	x	x
25.09.1994 ...	11	2	2	x	x	7	–	–	–	x	x
13.09.1998 ...	11	2	2	–	x	7	–	–	–	x	x
21.09.2003 ...	10	4	2	–	x	4	–	–	–	x	x
28.09.2008 ...	10	1	2	2	x	4	1	–	–	x	x
15.09.2013 ...	10	2	2	2	x	4	–	–	x	x	x
14.10.2018 ...	9	–	2	2	2	2	1	–	x	x	x

¹⁾ BHE = 1950: BHE-DG; 1954 und 1958: GB/BHE.

Noch: Landtagswahlen in Bayern seit 1946

Noch: 2. Sitze

Schwabens

Wahltag	Sitze										
	insgesamt	davon									
		CSU	GRÜNE	FREIE WÄHLER	AfD	SPD	FDP	BP	NPD	BHE ¹⁾	WAV

Direkt- und Listensitze zusammen

01.12.1946 ...	20	14	x	x	x	5	1	x	x	x	2
26.11.1950 ...	29	12	x	x	x	7	2	4	x	4	—
28.11.1954 ...	29	14	x	x	x	7	1	4	x	3	x
23.11.1958 ...	29	16	x	x	x	7	1	2	x	3	x
25.11.1962 ...	29	17	x	x	x	10	1	1	x	x	x
20.11.1966 ...	29	17	x	x	x	10	—	—	2	x	x
22.11.1970 ...	29	19	x	x	x	9	1	—	—	x	x
27.10.1974 ...	29	20	x	x	x	8	1	—	—	x	x
15.10.1978 ...	29	20	x	x	x	8	1	—	—	x	x
10.10.1982 ...	29	20	x	x	x	9	—	—	—	x	x
12.10.1986 ...	29	20	2	x	x	7	—	—	—	x	x
14.10.1990 ...	29	19	2	x	x	7	1	—	x	x	x
25.09.1994 ...	29	18	2	x	x	9	—	—	x	x	x
13.09.1998 ...	29	19	2	—	x	8	—	—	—	x	x
21.09.2003 ...	26	19	2	—	x	5	—	—	—	x	x
28.09.2008 ...	26	14	3	3	x	4	2	—	—	x	x
15.09.2013 ...	26	15	3	3	x	5	—	—	—	x	x
14.10.2018 ...	31 ²⁾	13 ³⁾	6 ⁴⁾	5 ⁴⁾	4 ⁴⁾	2	1	—	x	x	x

Direktsitze

01.12.1946 ...	x	x	x	x	x	x	x	x	x	x	x
26.11.1950 ...	15	12	x	x	x	3	—	—	x	—	—
28.11.1954 ...	15	13	x	x	x	1	—	1	x	—	x
23.11.1958 ...	15	13	x	x	x	1	—	1	x	—	x
25.11.1962 ...	15	12	x	x	x	2	—	1	x	x	x
20.11.1966 ...	15	13	x	x	x	2	—	—	—	x	x
22.11.1970 ...	15	15	x	x	x	—	—	—	—	x	x
27.10.1974 ...	15	15	x	x	x	—	—	—	—	x	x
15.10.1978 ...	15	15	x	x	x	—	—	—	—	x	x
10.10.1982 ...	15	15	—	x	x	—	—	—	—	x	x
12.10.1986 ...	15	15	—	x	x	—	—	—	—	x	x
14.10.1990 ...	15	15	—	x	x	—	—	—	x	x	x
25.09.1994 ...	15	15	—	x	x	—	—	—	x	x	x
13.09.1998 ...	15	15	—	—	x	—	—	—	—	x	x
21.09.2003 ...	13	13	—	—	x	—	—	—	—	x	x
28.09.2008 ...	13	13	—	—	x	—	—	—	—	x	x
15.09.2013 ...	13	13	—	—	x	—	—	—	—	x	x
14.10.2018 ...	13	13	—	—	—	—	—	—	x	x	x

¹⁾ BHE = 1950: BHE-DG; 1954 und 1958: GB/BHE.- ²⁾ Dar. zwei Überhang- und drei Ausgleichsmandate.-³⁾ Dar. zwei Überhangmandate.- ⁴⁾ Dar. ein Ausgleichsmandat.

Noch: Landtagswahlen in Bayern seit 1946

Noch: 2. Sitze

Schwaben

Wahltag	Sitze										
	insgesamt	davon									
		CSU	GRÜNE	FREIE WÄHLER	AfD	SPD	FDP	BP	NPD	BHE ¹⁾	WAV
Listensitze											
01.12.1946 ...	20	14	x	x	x	5	1	x	x	x	2
26.11.1950 ...	14	—	x	x	x	4	2	4	x	4	—
28.11.1954 ...	14	1	x	x	x	6	1	3	x	3	x
23.11.1958 ...	14	3	x	x	x	6	1	1	x	3	x
25.11.1962 ...	14	5	x	x	x	8	1	—	x	x	x
20.11.1966 ...	14	4	x	x	x	8	—	—	2	x	x
22.11.1970 ...	14	4	x	x	x	9	1	—	—	x	x
27.10.1974 ...	14	5	x	x	x	8	1	—	—	x	x
15.10.1978 ...	14	5	x	x	x	8	1	—	—	x	x
10.10.1982 ...	14	5	—	x	x	9	—	—	—	x	x
12.10.1986 ...	14	5	2	x	x	7	—	—	—	x	x
14.10.1990 ...	14	4	2	x	x	7	1	—	x	x	x
25.09.1994 ...	14	3	2	x	x	9	—	—	x	x	x
13.09.1998 ...	14	4	2	—	x	8	—	—	—	x	x
21.09.2003 ...	13	6	2	—	x	5	—	—	—	x	x
28.09.2008 ...	13	1	3	3	x	4	2	—	—	x	x
15.09.2013 ...	13	2	3	3	x	5	—	—	—	x	x
14.10.2018 ...	18	—	6	5	4	2	1	—	x	x	x

¹⁾ BHE = 1950: BHE-DG; 1954 und 1958: GB/BHE.

Wahlbeteiligung und Gesamtstimmenergebnisse bei den Landtagswahlen in Bayern seit 1946 nach Wahlkreisen in Prozent

Abb. 1
Bayern



Abb. 2
Wahlkreis Oberbayern



Wahlbeteiligung und Gesamtstimmenergebnisse bei den Landtagswahlen in Bayern seit 1946 nach Wahlkreisen in Prozent

Abb. 3
Wahlkreis Niederbayern

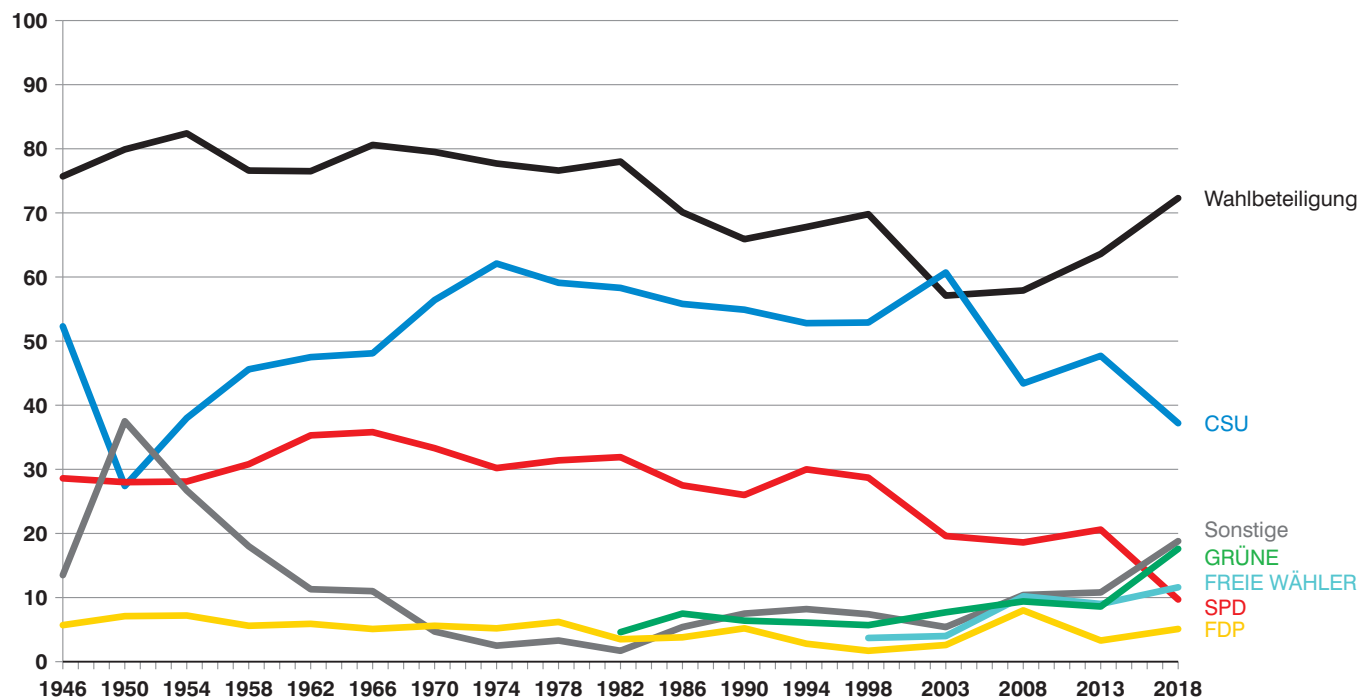
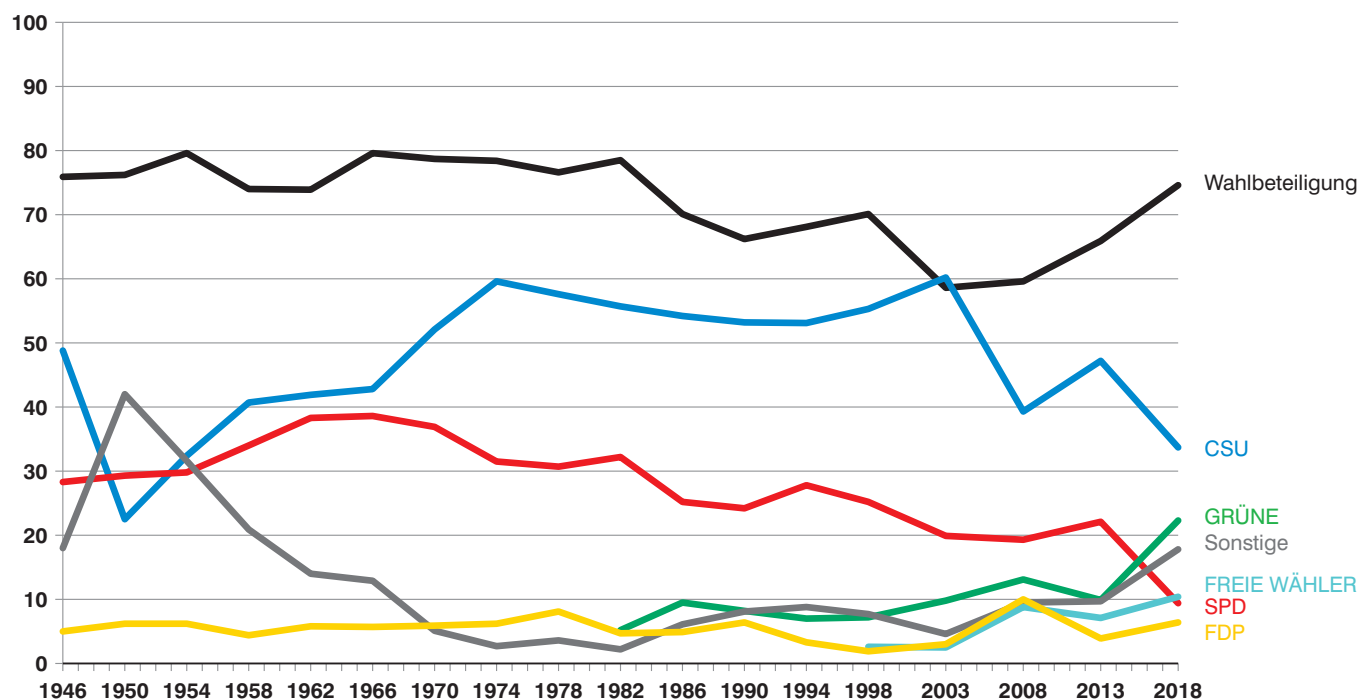

Abb. 4
Wahlkreis Oberpfalz



Wahlbeteiligung und Gesamtstimmenergebnisse bei den Landtagswahlen in Bayern seit 1946 nach Wahlkreisen in Prozent

Abb. 5
Wahlkreis Oberfranken

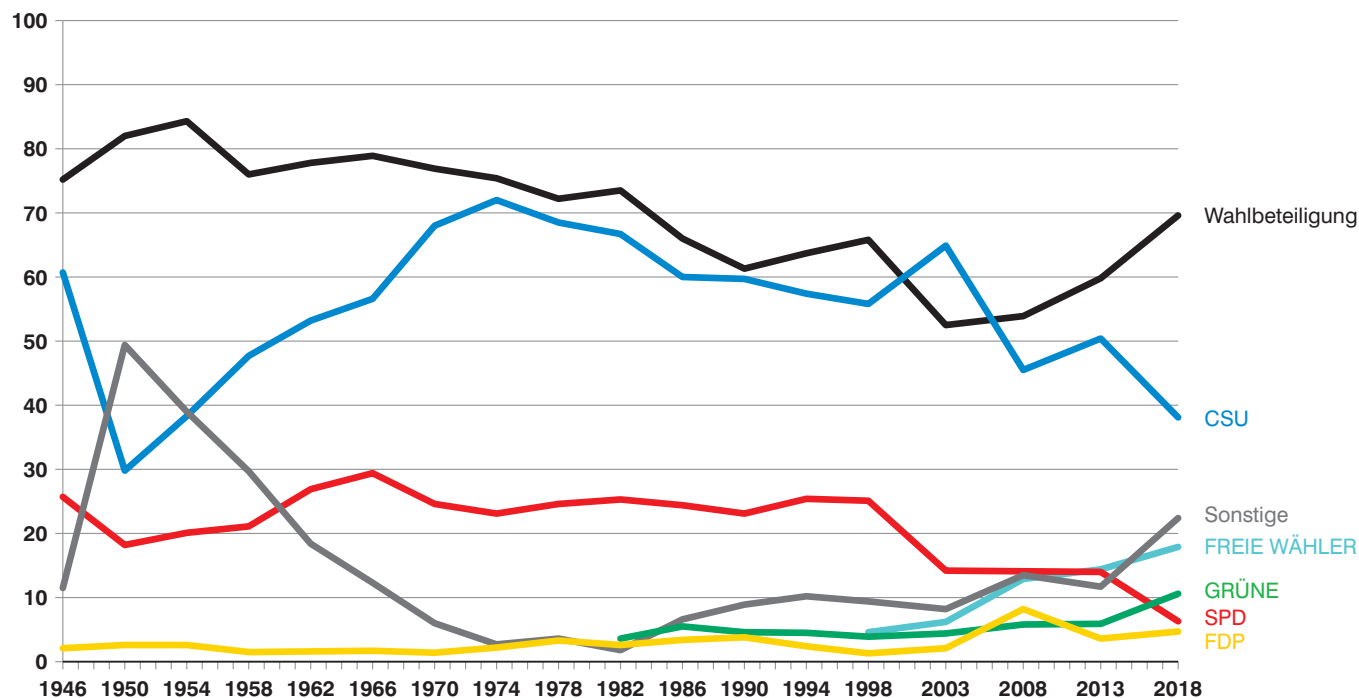
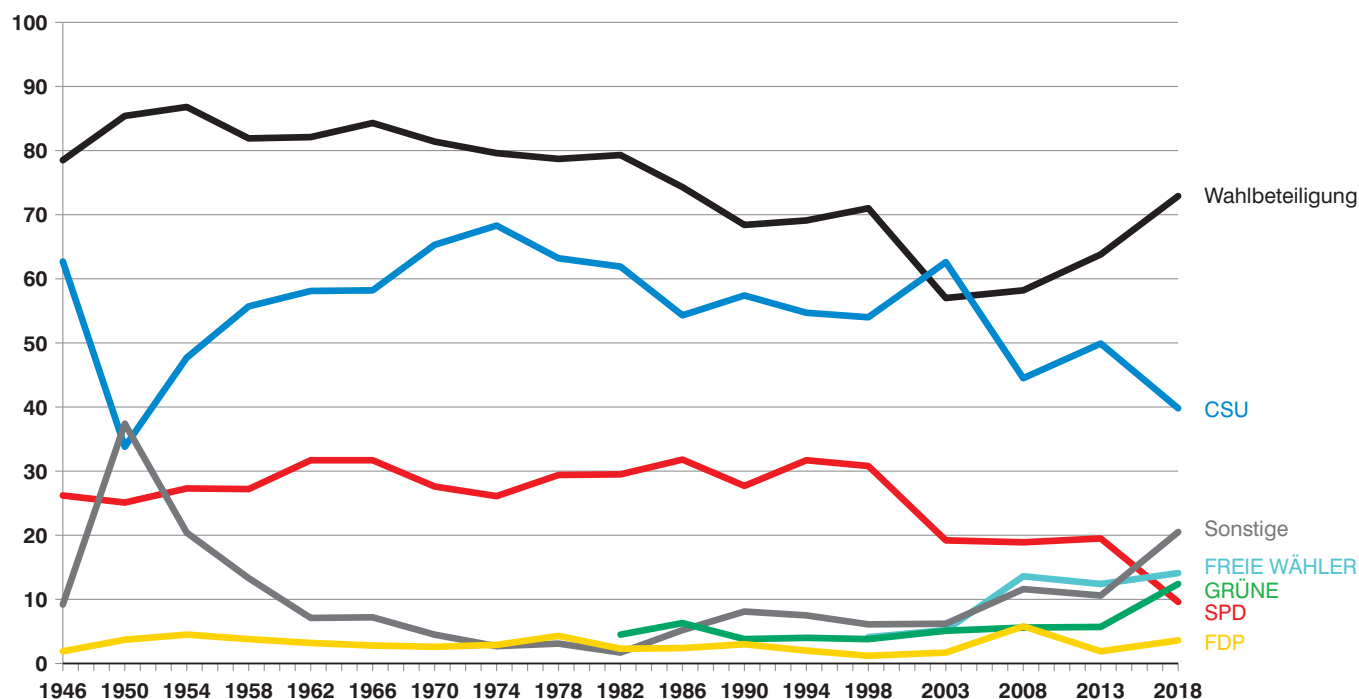

Abb. 6
Wahlkreis Mittelfranken



Wahlbeteiligung und Gesamtstimmenergebnisse bei den Landtagswahlen in Bayern seit 1946 nach Wahlkreisen in Prozent

Abb. 7
Wahlkreis Unterfranken

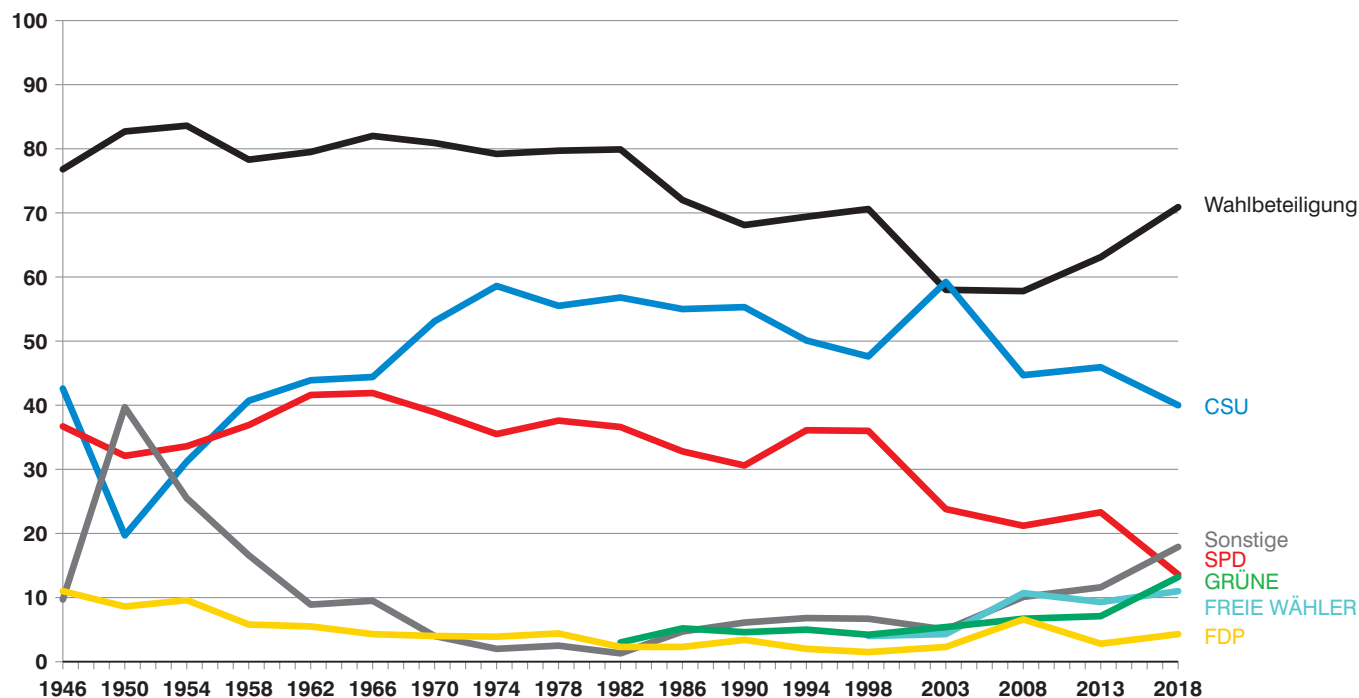
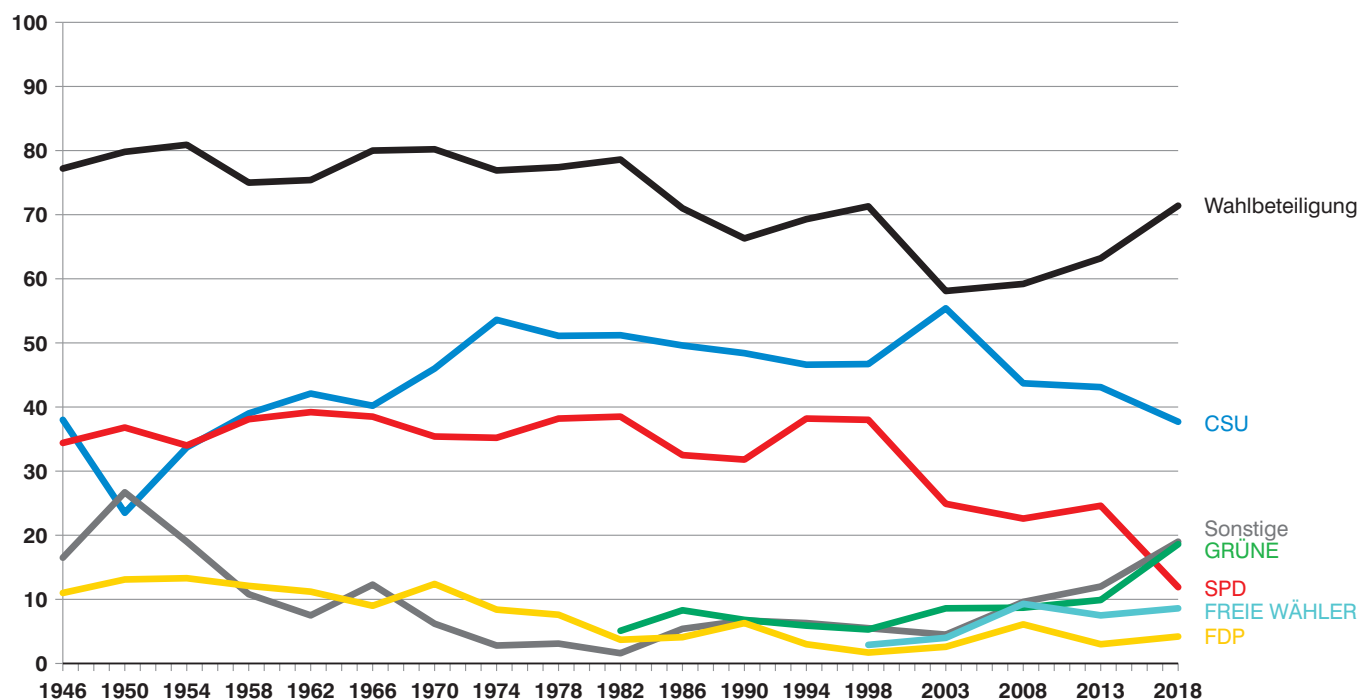

Abb. 8
Wahlkreis Schwaben



Veröffentlichungen zur Landtagswahl in Bayern am 14. Oktober 2018

Bestellnummer	Titel	Erscheinungstermin
B72003	Vergleichszahlen, Abgeordnete	Juni 2018
B72103	Terminkalender	April 2018
B72113	Wahlleiter	Juni 2018
B72203	Wahlkreisvorschläge, Bewerber	September 2018
B72303	Vorläufiges Ergebnis	Oktober 2018
B72413	Endgültiges Ergebnis	Oktober 2018
B72404	Endgültiges Ergebnis: Bewerber und Abgeordnete	November 2018
B72423	Endgültiges Ergebnis: Regionalergebnisse	April 2019
B72433	Wahlen zum Bayerischen Landtag 1946 bis 2018	Februar 2019
B72443	Endgültiges Ergebnis: Text, Tabellen, Schaubilder	Mai 2019
B72503	Repräsentative Wahlstatistik	März 2019

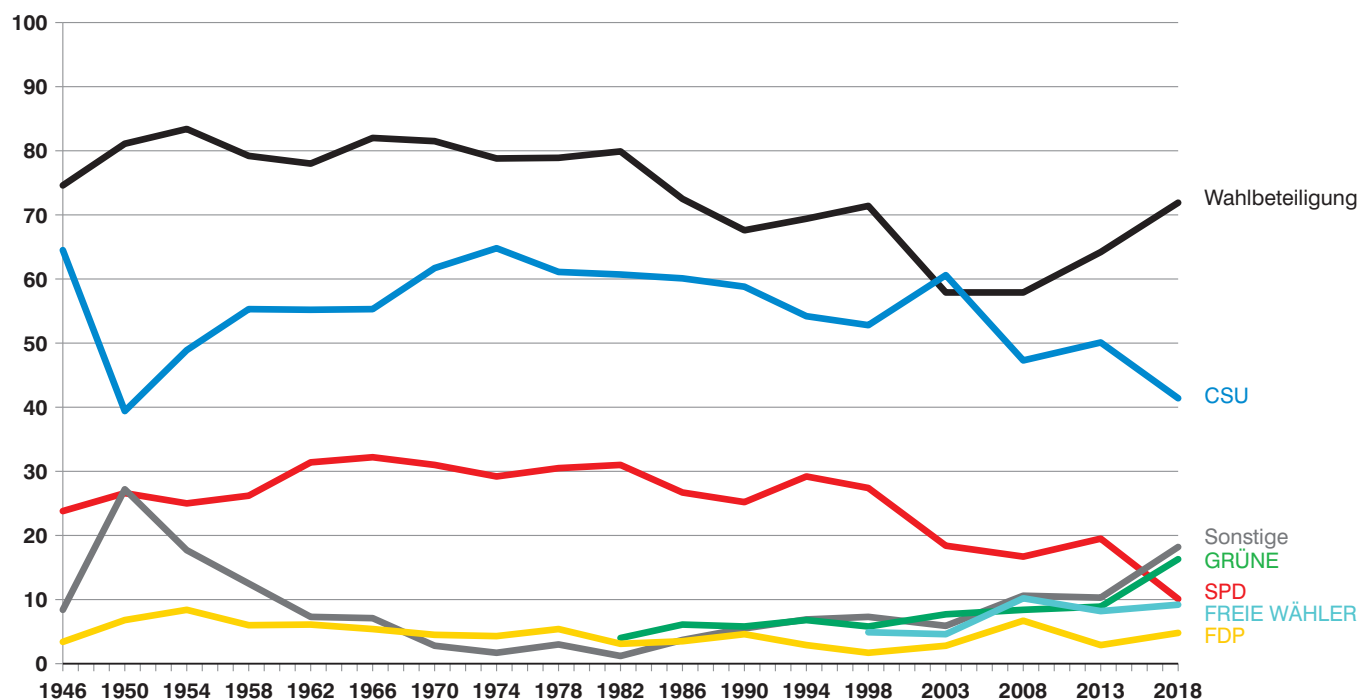
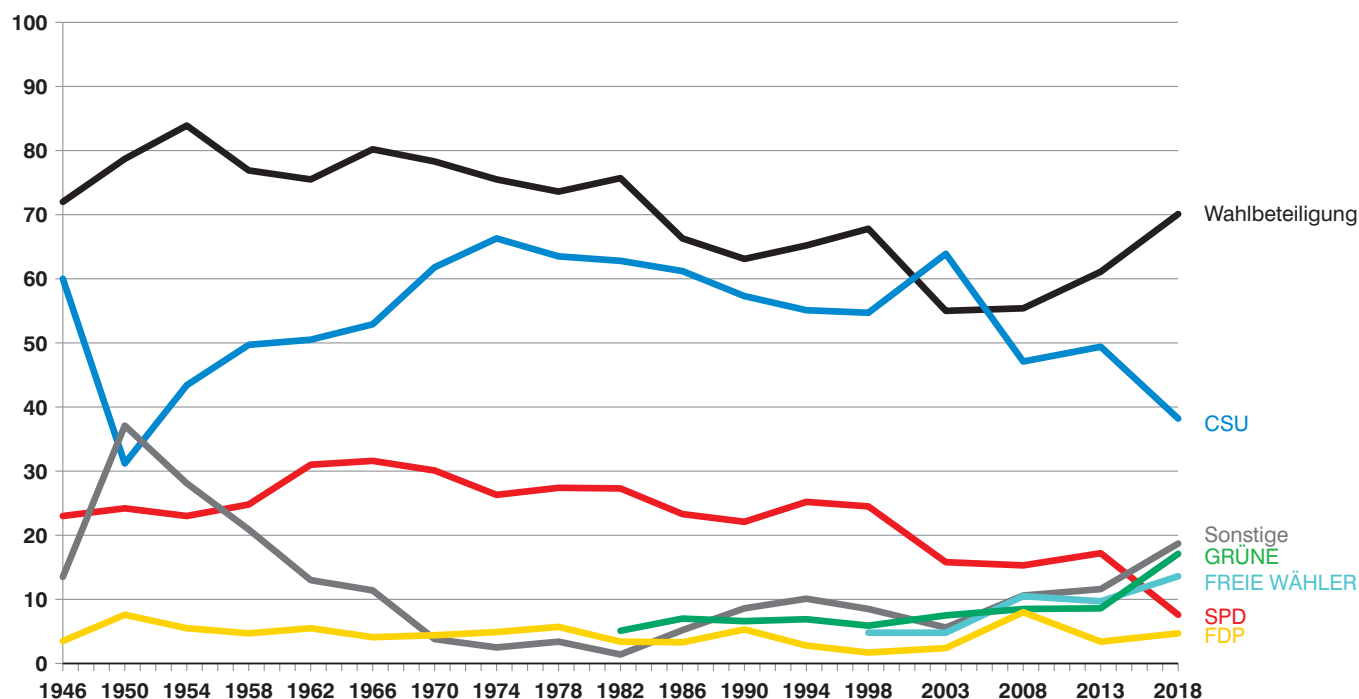

Umfangreiche Informationen zu Wahlen in Bayern sind im Internet verfügbar unter www.wahlen.bayern.de

Publikationsservice

Das Bayerische Landesamt für Statistik veröffentlicht jährlich über 400 Publikationen. Das aktuelle Veröffentlichungsverzeichnis ist im Internet als Datei verfügbar, kann aber auch als Druckversion kostenlos zugesandt werden.

Kostenlos

ist der Download der meisten Veröffentlichungen, z.B. von Statistischen Berichten (PDF- oder Excel-Format).

Kostenpflichtig

sind alle Printversionen (auch von Statistischen Berichten), Datenträger und ausgewählte Dateien (z.B. von Verzeichnissen, von Beiträgen, vom Jahrbuch).

Newsletter Veröffentlichungen

Die Themenbereiche können individuell ausgewählt werden. Über Neuerscheinungen wird aktuell informiert.

Webshop

 Alle Veröffentlichungen sind im Internet verfügbar unter www.statistik.bayern.de/veroeffentlichungen

